



CATÁLOGO DE PRODUCTOS DE PERFILES DE ALUMINIO



BEPRO



¿Quiénes Somos?

Para responder a las necesidades del sector con sus 40 años de experiencia y conocimientos en el sector, el grupo de empresas GNS comenzó a ofrecer soluciones profesionales de aluminio mediante la creación de GNS Profil Alüminyum A.Ş. que opera en el campo de los perfiles de aluminio en 2022. Continuando con sus inversiones para convertirse en una marca internacional, nuestro grupo de empresas estableció GNS Europe B.V. en 2023 y creó la marca «BEPRO» en 2024.

Nuestras instalaciones integradas situadas en los distritos de Ergene y Kapaklı de Tekirdağ ofrecen soluciones innovadoras en una superficie total de 35.000 m², 29.000 m² de ellos cerrados, con máquinas de tecnología avanzada y un equipo profesional de 150 personas.

En nuestra fábrica de perfiles, fabricamos perfiles con nuestras líneas de extrusión de 5-7-9 pulgadas.

Nuestra Misión

Ofrecer a nuestros clientes la combinación adecuada de calidad y precio y prestarles el mejor servicio como su proveedor preferido de perfiles.

Nuestra Visión

Contribuir de forma sostenible al empleo y la producción de nuestro país en cooperación con nuestros clientes.

Dejar un mundo limpio y habitable para las generaciones futuras utilizando nuestra alta tecnología de producción.

Ser pionera en su sector y una marca valiosa en el mercado internacional.



Teléfono

+90 850 380 01 59

Correo

info@bepro.com.tr
info@gnsprofil.com
bepro.com.tr
gnsprofil.com

Dirección de la Sede Central

Ataköy
7-8-9-10. Kısım Mahallesi
Nilüfer Sk, A5 Blok, No:4DB 34140
Bakırköy İstanbul



Personal Profesional

Prestamos nuestros servicios de forma profesional con nuestros equipos de expertos y equipos de alta tecnología, que poseen capacidades avanzadas.



Nuestro Valor

La honradez y la integridad son nuestros valores prioritarios en todo momento y bajo cualquier condición.

Dirección de la fábrica 1

GNS PROFIL
Kapaklı OSB 104. Cad. No.
No:15/1
Kapaklı / Tekirdağ

Dirección de la fábrica 2

GNS PROFIL
Velimeşe OSB Mah. 227 Sk.
No: 15/1
Ergene / Tekirdağ



Calidad

Damos prioridad a la satisfacción de nuestros clientes al más alto nivel, y nos esforzamos por producir servicios y soluciones que cumplan sus expectativas con un alto nivel de calidad.



Entrega a Tiempo

Cumplimos con éxito los compromisos adquiridos en el plazo prometido.

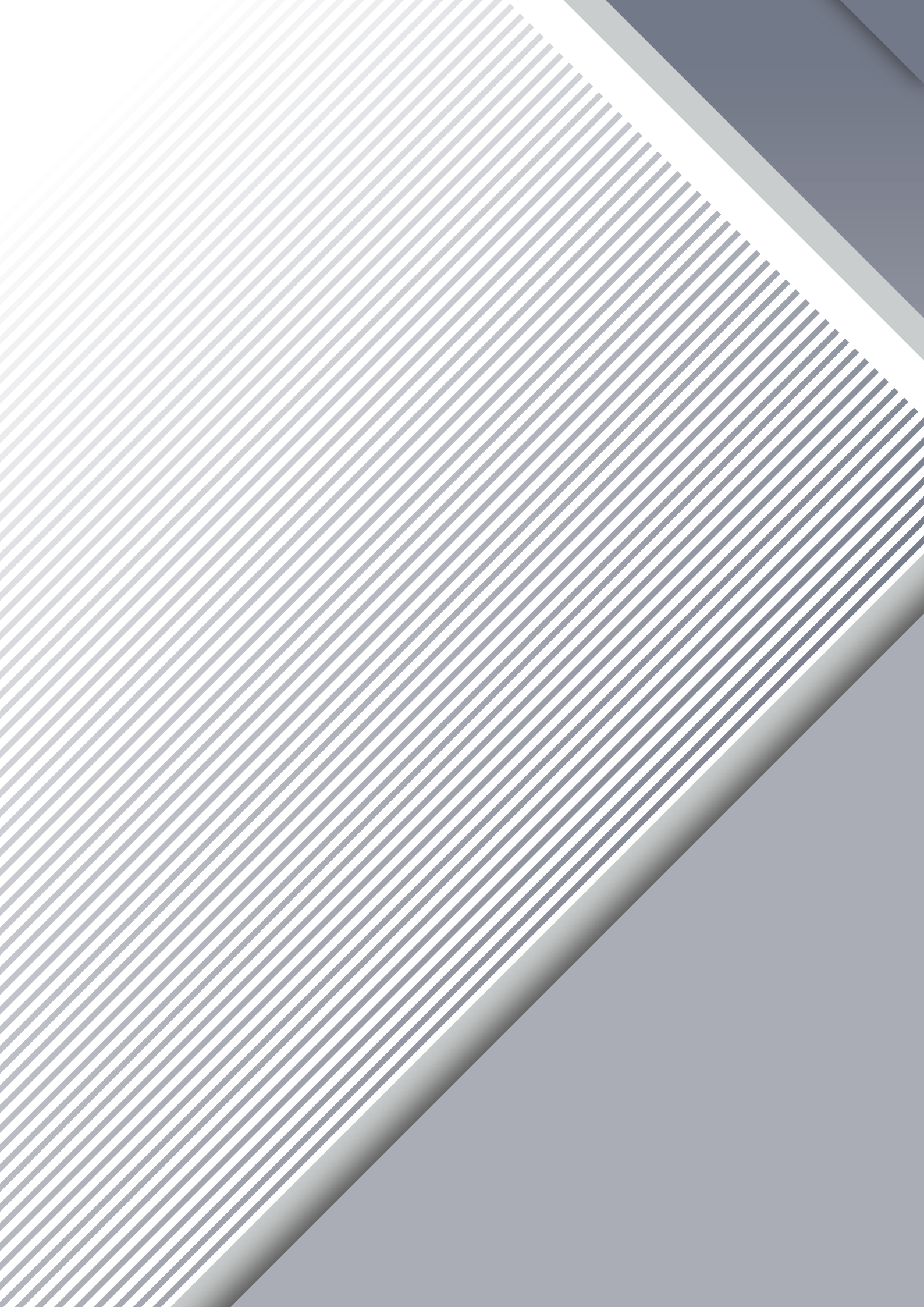

CONTENIDO

09

Perfiles Serie Veranda

17

Perfiles de La Serie BQB Veranda

25

Perfiles Estándar Serie Corredera

33

Perfiles de La Serie Diamond Sliding

40

Perfiles Estándar

47

Perfiles Para Vallas de Jardín

55

Perfiles Motorizados Serie Bioclimática

63

Perfiles Serie Bioclimática Manual

69

Perfiles de La Serie de Cortinas de Techo

73

Perfiles Serie C60

79

Perfiles Serie Aldoks

86

Perfiles de Alféizar

91

Perfiles Serie Pasamanos

99

Perfiles Serie Balcón de Cristal

103

Perfiles Serie Pérgola

107

Perfiles de La Serie de Puertas Acordeón



SERIE VERANDA

 BEPRO





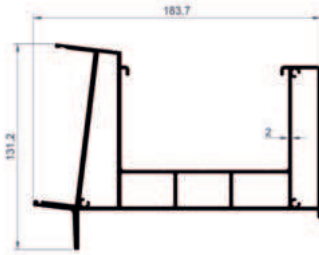

Perfil Canalón

Código de Producto	2001
Peso (kg/mt)	5,274



Perfil Canalón Recto

Código de Producto	2002
Peso (kg/mt)	1,249



Perfil de 3 Ranuras Plegables

Código de Producto	2003
Peso (kg/mt)	1,415



Perfil de Pared

Código de Producto	2004
Peso (kg/mt)	2,201

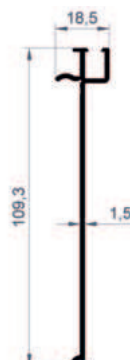

Perfil Interior Pared y Canalón

Código de Producto	2005
Peso (kg/mt)	0,580

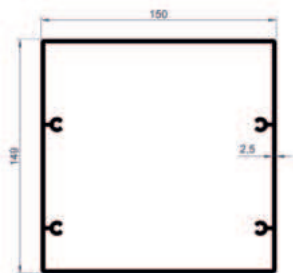

Perfil Puntal

Código de Producto	2006
Peso (kg/mt)	4,482

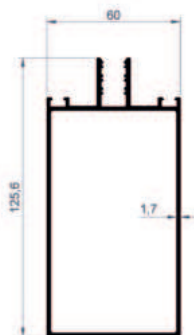

Perfil Portavidrio Central

Código de Producto	2007
Peso (kg/mt)	1,916

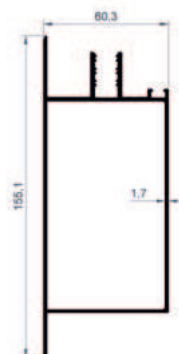

Perfil Portador de Borde

Código de Producto	2008
Peso (kg/mt)	2,016

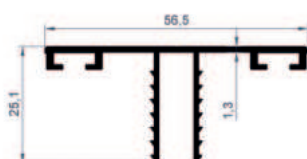

Perfil de Cubierta de Compresión

Código de Producto	2009
Peso (kg/mt)	0,436

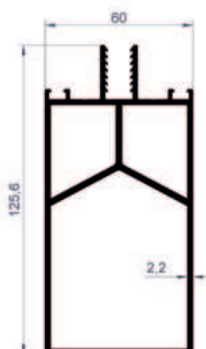

Perfil de Soporte de Vidrio

Código de Producto	2010
Peso (kg/mt)	2,837

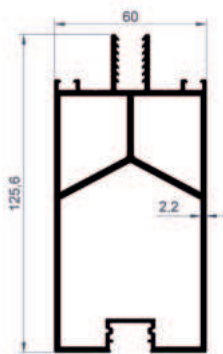

Perfil de Soporte de Vidrio Íntegrado Led

Código de Producto	2011
Peso (kg/mt)	2,913

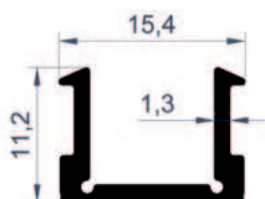

Perfil de Cubierta de Vidrio Íntegrado Led

Código de Producto	2012
Peso (kg/mt)	0,144

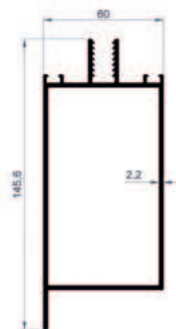

Perfil de Soporte de Borde

Código de Producto	2013
Peso (kg/mt)	2,369

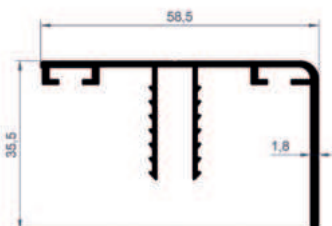

Perfil de Cubierta de Compresión Lateral

Código de Producto	2014
Peso (kg/mt)	0,591

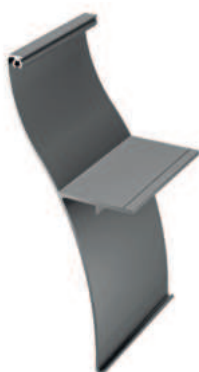

Perfil de Canalón Semiovalado

Código de Producto	2015
Peso (kg/mt)	1,542

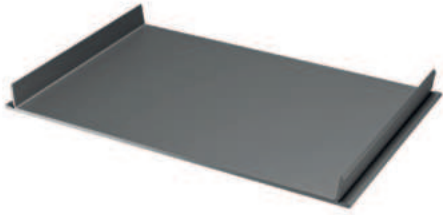

Soporte Central Perfil de Cubierta Perfil

Código de Producto 2048

Peso (kg/mt) 0,696

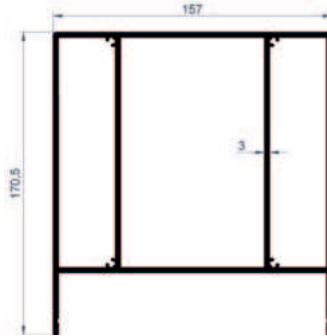

Perfil Soporte Medio

Código de Producto 2049

Peso (kg/mt) 7,420



Perfiles Serie Veranda			
Imagen	Perfil No	Descripción Del Perfil	Kg / mt
	2001	Perfil Canalón	5,274
	2002	Perfil canalón recto	1,249
	2003	Perfil de 3 ranuras plegables	1,415
	2004	Perfil de Pared	2,201
	2005	Perfil Interior Pared y Canalón	0,580
	2006	Perfil Puntal	4,482
	2007	Perfil Portavidrio Central	1,916
	2008	Perfil portador de borde	2,016
	2009	Perfil de cubierta de compresión	0,436
	2010	Perfil de soporte de vidrio	2,837
	2011	Perfil de Soporte de Vidrio Integrado Led	2,913
	2012	Perfil de Cubierta de Vidrio Integrado Led	0,144
	2013	Perfil de Soporte de Borde	2,369
	2014	Perfil de Cubierta de Compresión Lateral	0,591
	2015	Perfil de Canalón Semiovalado	1,542
	2048	Soporte Central Perfil de Cubierta Perfil	0,696
	2049	Perfil Soporte Medio	7,420

SERIE BQB VERANDA

 BEPRO





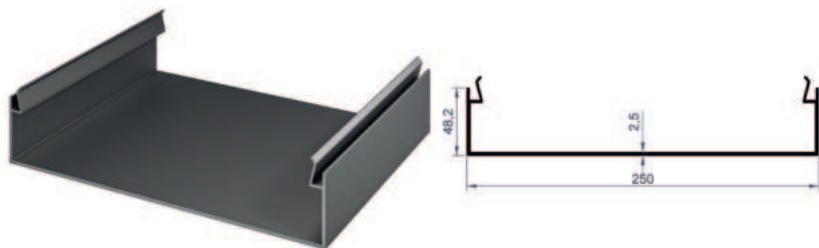

Perfil de Cubierta

Código de Producto	2020
Peso (kg/mt)	2,528

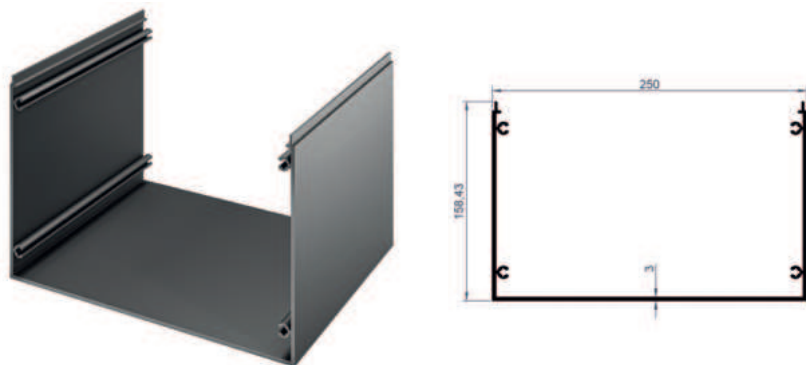

Perfil Puntal

Código de Producto	2021
Peso (kg/mt)	5,030



Canalón Junta Perfil

Código de Producto	2022
Peso (kg/mt)	2,913

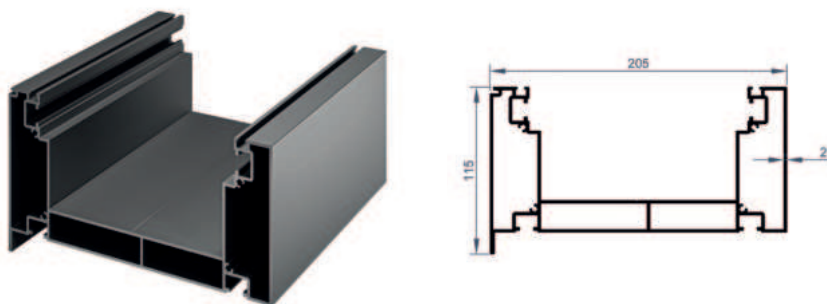

Perfil Canalón

Código de Producto	2023
Peso (kg/mt)	5,168

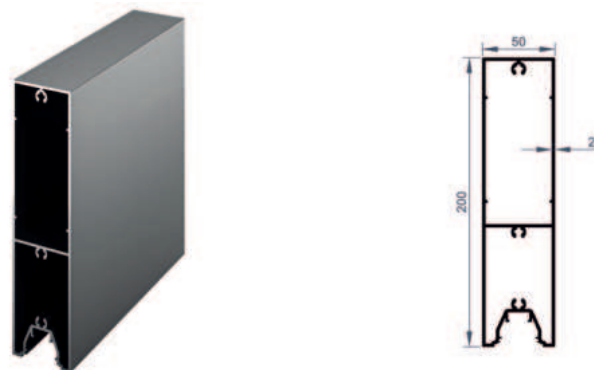

Perfil de Soporte de Vidrio

Código de Producto	2024
Peso (kg/mt)	3,501

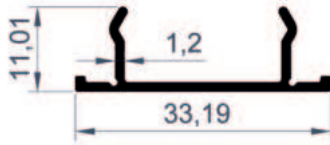
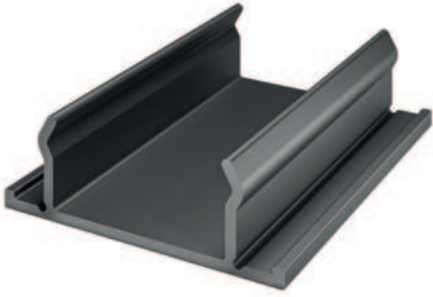

Perfil de Soporte de Vidrio

Código de Producto	2025
Peso (kg/mt)	0,176



Perfil de Pared Cubierta

Código de Producto	2026
Peso (kg/mt)	1,016

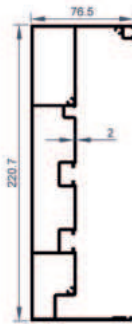

Perfil de Pared

Código de Producto	2027
Peso (kg/mt)	4,179

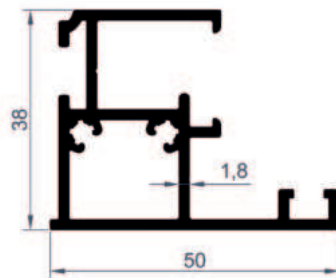
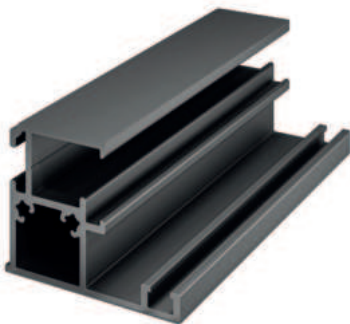

Perfil de Unión de Soporte de Vidrio

Código de Producto	2028
Peso (kg/mt)	0,848

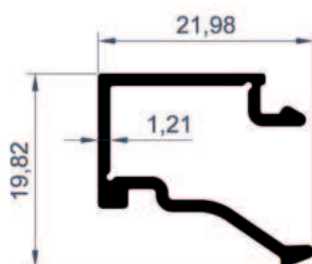

Perfil Espaciador de La Junta del Travesaño de Vidrio

Código de Producto	2029
Peso (kg/mt)	0,203

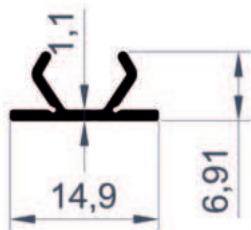

Perfil de Canalón y Cubierta de Travesaño



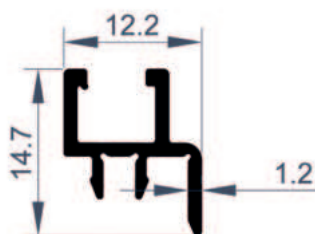
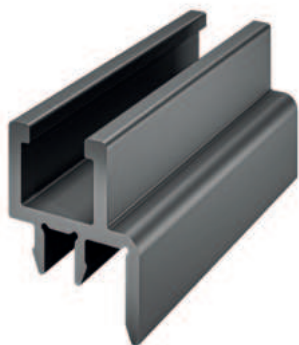





Código de Producto	2030
Peso (kg/mt)	0,079

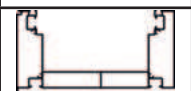
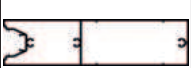

Perfil Mecha Canalón y Tapa Pared

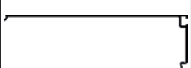
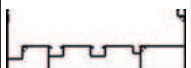
Código de Producto	2031
Peso (kg/mt)	0,117



Perfiles de La Serie BQB Veranda			
Imagen	Perfil No	Descripción Del Perfil	Kg / mt
	2020	Perfil de Cubierta	2,528
	2021	Perfil Puntal	5,030
	2022	Canalón Junta Perfil	2,913
	2023	Perfil Canalón	5,168
	2024	Perfil de Soporte de Vidrio	3,501
	2025	Perfil de Soporte de Vidrio	0,176
	2026	Perfil de Pared Cubierta	1,016
	2027	Perfil de Pared	4,179
	2028	Perfil de Unión de Soporte de Vidrio	0,848
	2029	Perfil Espaciador de La Junta del Travesaño de Vidrio	0,203
	2030	Perfil de Canalón y Cubierta de Travesaño	0,079
	2031	Perfil Mecha Canalón y Tapa Pared	0,117



ESTÁNDAR SERIE CORREDERA

 **BEPRO**





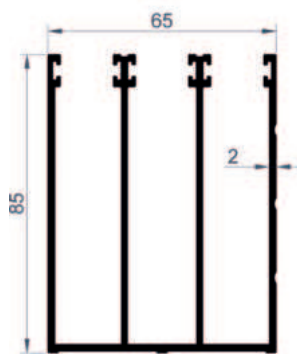

Perfil de 3 Raíl

Código de Producto	2300
Peso (kg/mt)	2,209

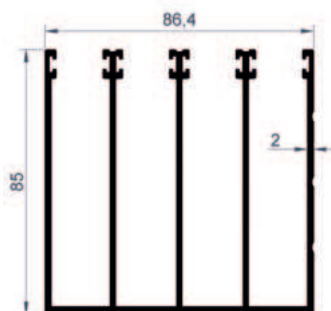

Perfil de 4 Raíl

Código de Producto	2301
Peso (kg/mt)	2,789

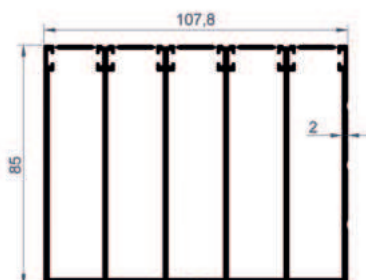
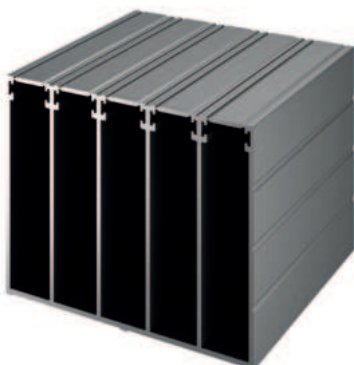

Perfil de 5 Raíl

Código de Producto	2302
Peso (kg/mt)	3,661

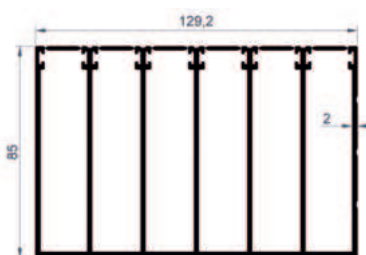
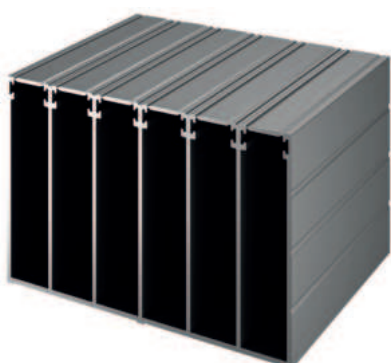

Perfil de 6 Raíl

Código de Producto	2303
Peso (kg/mt)	4,298

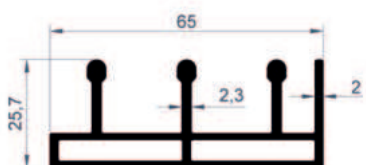
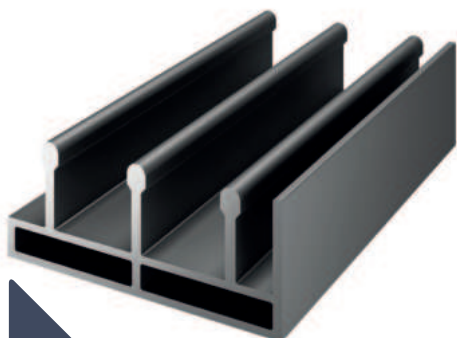

Perfil Inferior de 3 Raíles

Código de Producto	2304
Peso (kg/mt)	1,138

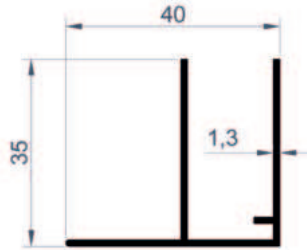

(F) Perfil

Código de Producto	2305
Peso (kg/mt)	0,377

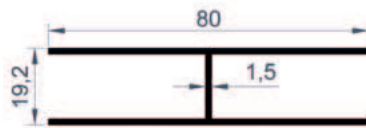
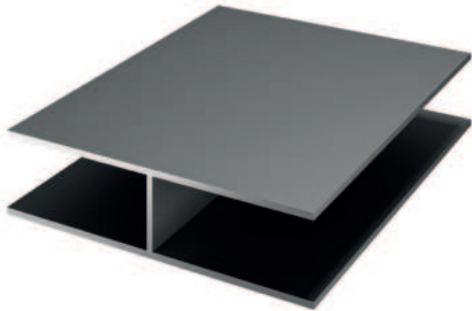

(H) Perfil

Código de Producto	2306
Peso (kg/mt)	0,715

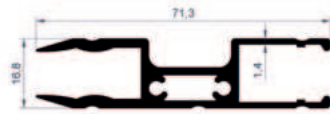

Perfil Pedestal Inferior

Código de Producto	2307
Peso (kg/mt)	0,916

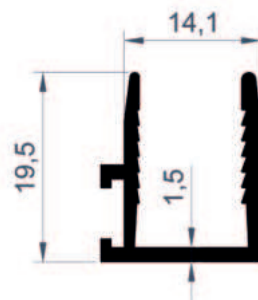

Perfil de Moldura Lateral

Código de Producto	2308
Peso (kg/mt)	0,222

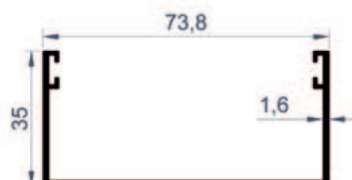

Pilar Lateral Perfil de 3 Raíles

Código de Producto	2309
Peso (kg/mt)	0,661

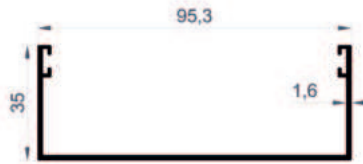

Pilar Lateral Perfil de 4 Raíles

Código de Producto	2310
Peso (kg/mt)	0,756

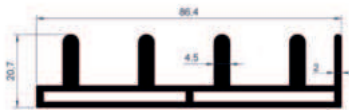

Perfil Inferior de 4 Raíles

Código de Producto	2311
Peso (kg/mt)	1,558

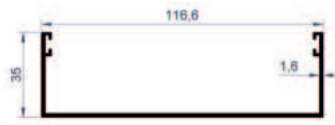

Travesaño Lateral Perfil de 5 Raíles

Código de Producto	2312
Peso (kg/mt)	0,848



Perfil Inferior de 5 Raíles

Código de Producto	2313
Peso (kg/mt)	1,943



Pilar Lateral Perfil de 6 Raíles

Código de Producto	2314
Peso (kg/mt)	0,864

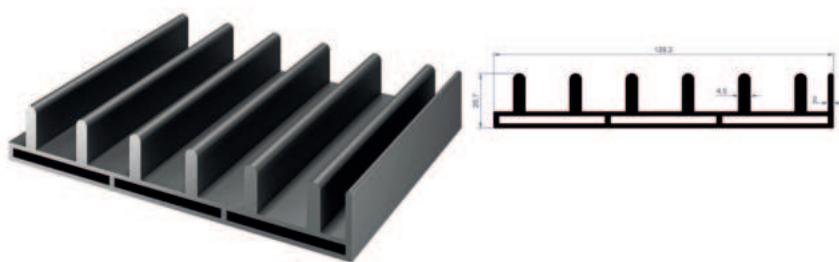

Perfil Inferior de 6 Railes

Código de Producto	2315
Peso (kg/mt)	2,287



Perfil de Revestimiento

Código de Producto	2316
Peso (kg/mt)	1,382

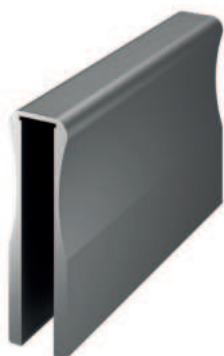

Perfil Kulp

















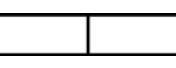

Código de Producto	2317
Peso (kg/mt)	1,019

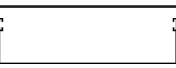

Perfil Kulp

Código de Producto	2318
Peso (kg/mt)	1,111

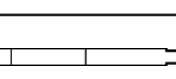

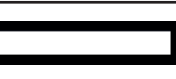
Perfiles Estándar Serie Corredera			
Imagen	Perfil No	Descripción Del Perfil	Kg / mt
	2300	3-Perfil de Raíl	2,209
	2301	4-Perfil de Raíl	2,789
	2302	5-Perfil de Raíl	3,661
	2303	6-Perfil de Raíl	4,298
	2304	Perfil Inferior de 3 Railes	1,138
	2305	(F) Profili	0,377
	2306	(H) Profili	0,715
	2307	Perfil Pedestal Inferior	0,916
	2308	Perfil de Moldura Lateral	0,222
	2309	Pilar Lateral Perfil de 3 Railes	0,661
	2310	Pilar Lateral Perfil de 4 Railes	0,756
	2311	Perfil Inferior de 4 Railes	1,558
	2312	Travesaño Lateral Perfil de 5 Railes	0,848
	2313	Perfil Inferior de 5 Railes	1,943
	2314	Pilar Lateral Perfil de 6 Railes	0,864
	2315	Perfil Inferior de 6 Railes	2,287
	2316	Perfil de Revestimiento	1,382
	2317	Perfil Kulp	1,019
	2318	Perfil Kulp	1,111

SERIE DIAMOND SLIDING



 **BEPRO**





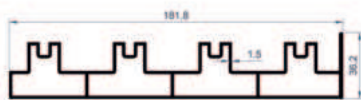
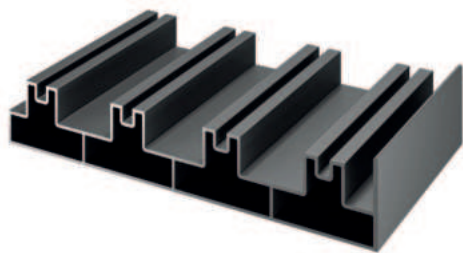

Perfil de 4 Travesaños Inferior y Superior

Código de Producto	2320
Peso (kg/mt)	2,512

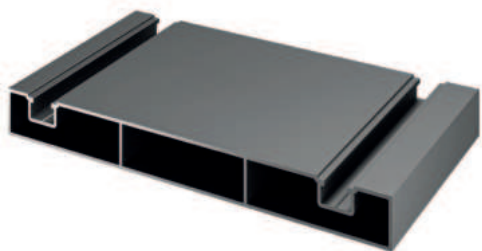

Perfil de 4 Travesaños Laterales

Código de Producto	2321
Peso (kg/mt)	1,889

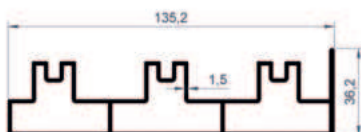
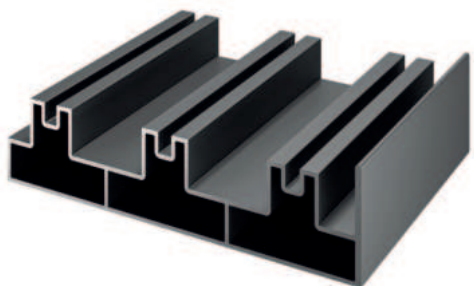

Perfil Inferior y Superior de Raíl de 3 Piezas

Código de Producto	2322
Peso (kg/mt)	1,919

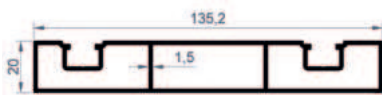
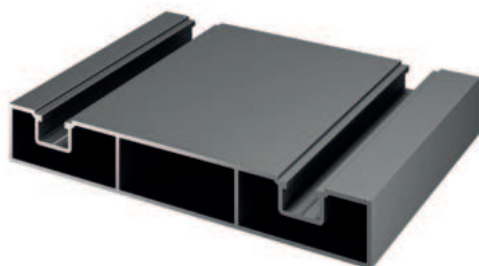

Perfil de 3 Travesaños Laterales

Código de Producto	2323
Peso (kg/mt)	1,523

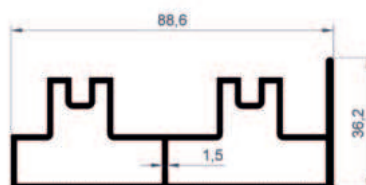
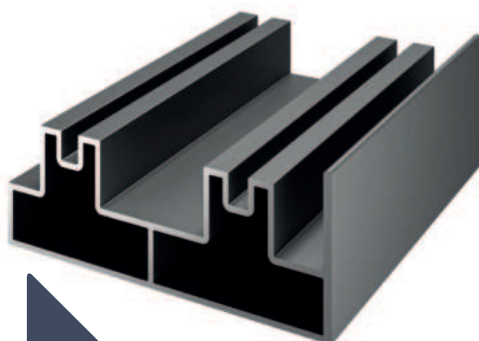

Perfil Inferior y Superior de 2 Raíles

Código de Producto	2324
Peso (kg/mt)	1,328

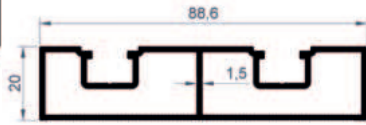
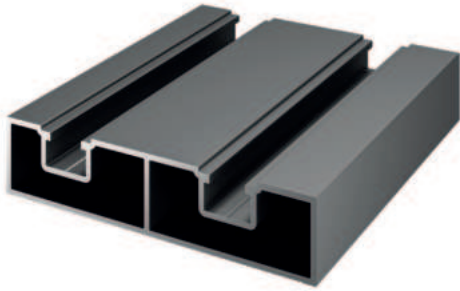

Perfil de 2 Montantes Laterales

Código de Producto	2325
Peso (kg/mt)	1,087

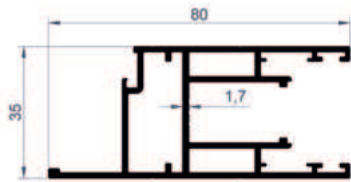
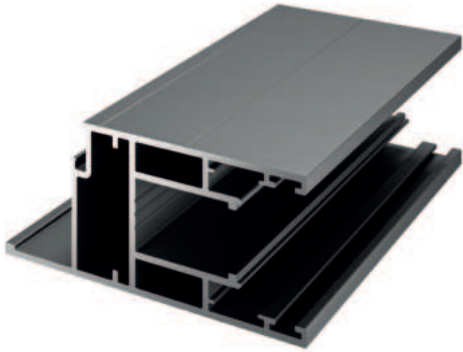

Perfil de Hoja de Cristal

Código de Producto	2326
Peso (kg/mt)	1,236

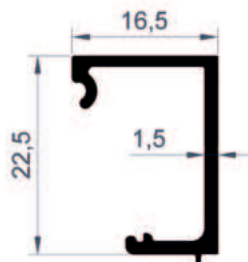

Junquillo de 8mm y 10mm

Código de Producto	2327
Peso (kg/mt)	0,201

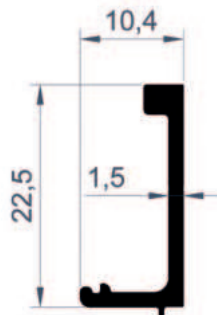

Junquillo de 20mm

Código de Producto	2328
Peso (kg/mt)	0,154

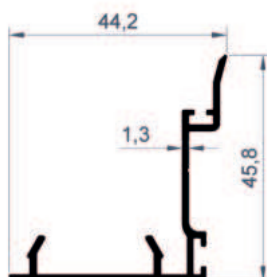

Perfil de Sujeción del Marco

Código de Producto	2329
Peso (kg/mt)	0,417

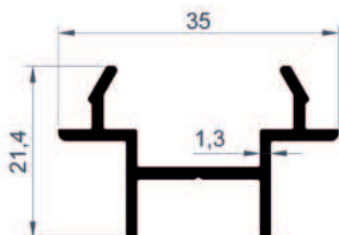
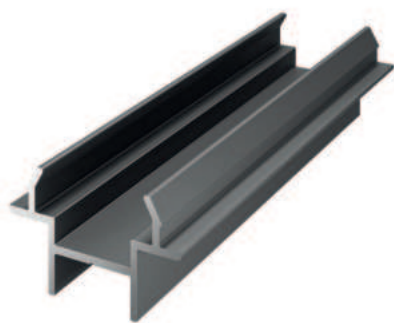

Perfil de Cierre Central

Código de Producto	2330
Peso (kg/mt)	0,287

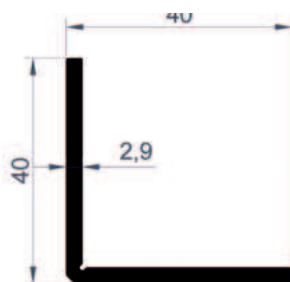

Perfil de Cuña de Esquina de Panel

Código de Producto	2331
Peso (kg/mt)	0,591



Perfil de Rail de Rueda



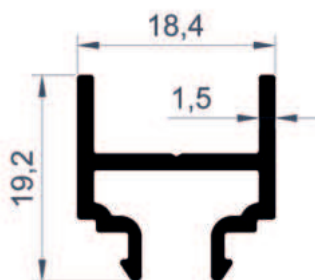







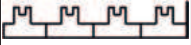

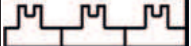
Código de Producto	2332
Peso (kg/mt)	0,130

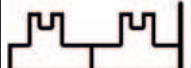
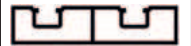

Perfil de Bloqueo Spagnet

Código de Producto	2333
Peso (kg/mt)	0,241



Perfiles de La Serie Diamond Sliding			
Imagen	Perfil No	Descripción Del Perfil	Kg / mt
	2320	Perfil de 4 Travesaños Inferior y Superior	2,512
	2321	Perfil de 4 Travesaños Laterales	1,889
	2322	Perfil Inferior y Superior de Raíl de 3 Piezas	1,919
	2323	Perfil de 3 Travesaños Laterales	1,523
	2324	Perfil Inferior y Superior de 2 Railes	1,328
	2325	Perfil de 2 Montantes Laterales	1,087
	2326	Perfil de Hoja de Cristal	1,236
	2327	Junquillo de 8mm y 10mm	0,201
	2328	Junquillo de 20mm	0,154
	2329	Perfil de Sujeción del Marco	0,417
	2330	Perfil de Cierre Central	0,287
	2331	Perfil de Cuña de Esquina de Panel	0,591
	2332	Perfil de Raíl de Rueda	0,130
	2333	Perfil de Bloqueo Spagnet	0,241

PERFILES ESTÁNDAR



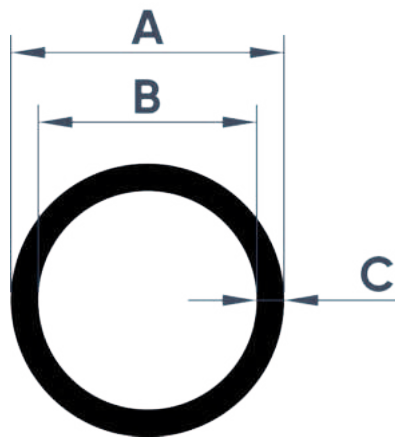

Perfil No	A(mm)	B(mm)	C(mm)	kg/mt
1102	6	4	1	0,044
1103	8	6	1	0,060
1104	10	8	1	0,079
1105	10	7	1,5	0,111
1106	12	9	1,5	0,136
1100	16	14	1	0,132
1108	16	13	1,5	0,187
1109	19	16,6	1,2	0,185
1110	20	18	1	0,163
1111	22	20	1	0,179
1112	25	22,6	1,2	0,244
1113	25	21,4	1,8	0,360
1114	28	26	1	0,230
1115	32	29,6	1,2	0,318
1116	32	29	1,5	0,391
1117	32	28	2	0,513
1118	35	31,6	1,7	0,483
1119	35	31	2	0,564
1120	40	37,4	1,3	0,431
1121	42	38	2	0,683
1100	50	47,4	1,3	0,540
1122	60,1	56,9	1,6	0,799

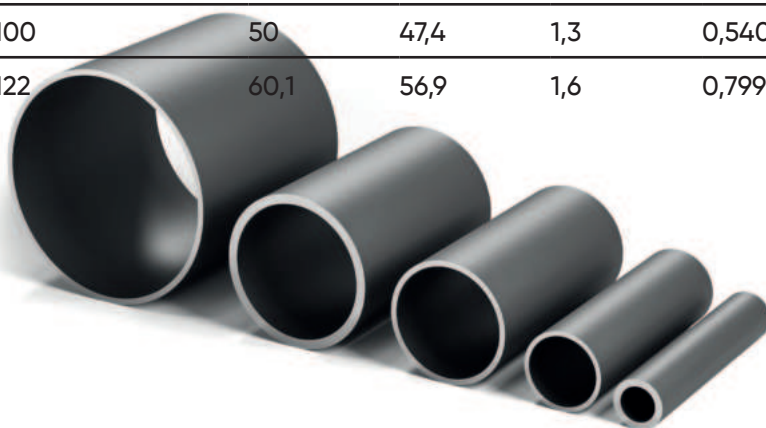



Perfil No	A(mm)	B(mm)	C(mm)	kg/mt
1005	14	14	1,5	0,204
1006	15	30	1	0,233
1007	16	16	1,4	0,220
1008	17	25	1	0,217
1009	20	40	1,8	0,543
1010	20	20	1,5	0,301
1011	20	60	2	0,824
1012	20	40	1,3	0,404
1013	25	25	1,2	0,309
1014	25	80	1,2	0,666
1015	25	40	1,4	0,475
1016	30	30	1,2	0,374
1017	30	50	2	0,824
1018	30	70	1,5	0,789
1003	40	60	1,2	0,660
1002	40	40	1,1	0,481
2155	40	40	2	0,857
4154	40	80	2	1,257
4155	40	100	2	1,474
1021	50	130	1,4	1,347
1001	50	100	1,8	1,427
1022	60	60	2	1,261
1023	140	60	1,5	1,645

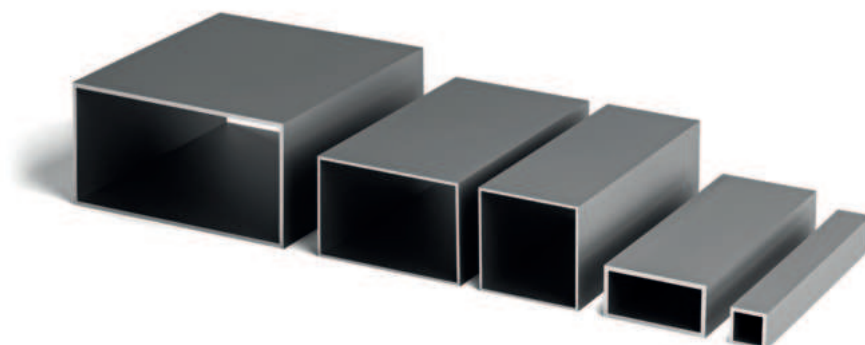

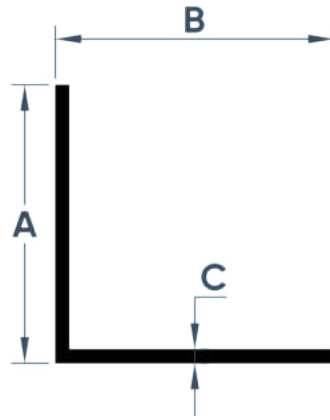

Perfil No	A(mm)	B(mm)	C(mm)	kg/mt
1053	20	20	1,2	0,044
1050	20	40	1,2	0,060
1054	20	50	1,2	0,079
1051	20	60	1,2	0,111
1055	20	80	1,4	0,136
1056	25	25	1,2	0,132
1057	30	30	2	0,187
1058	50	50	1,5	0,185
G10000	399	399	2,85	0,163
1052	40	40	1,2	0,179
1059	40	40	2	0,244

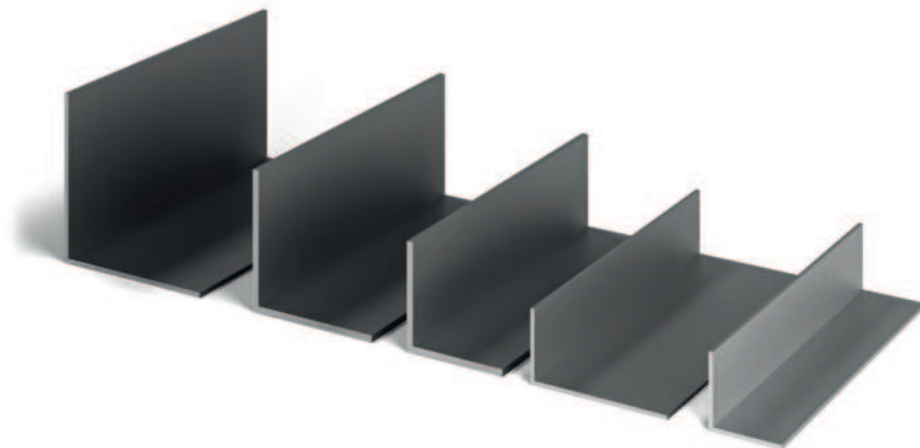

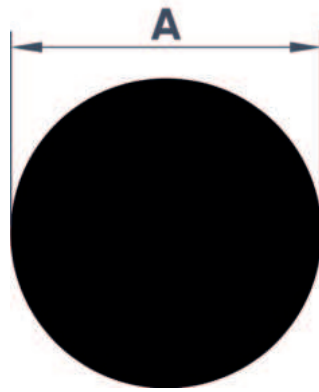

Perfil No	A(mm)	kg/mt
1070	8	0,136
1071	10	0,215
1072	16	0,548
1073	20	0,851
1074	25	1,328
1075	30	1,916
1076	35	2,610
1077	40	3,407
1078	45	4,309
1079	50	5,325
1080	55	6,440
1081	59	7,662



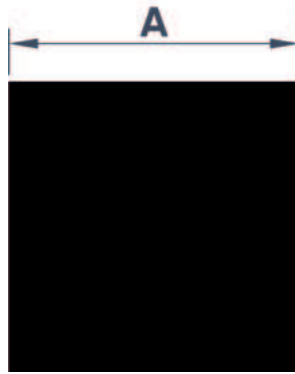

Perfil No	A(mm)	kg/mt
1090	5	0,068
1091	6	0,095
1092	25	1,696
1093	30	2,440
1094	40	4,336
1095	50	6,775
1096	60	9,756
1097	80	17,344
1098	90	21,951
1099	100	27,100

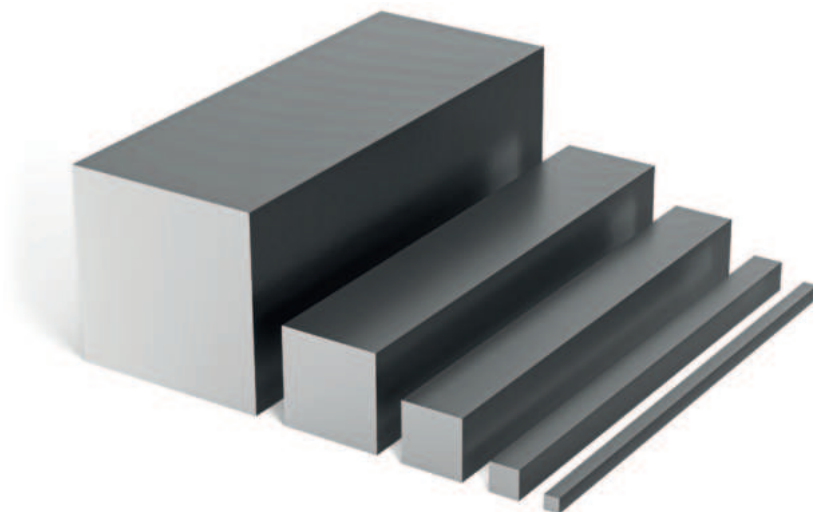



PARA VALLAS DE JARDÍN

 **BEPRO**





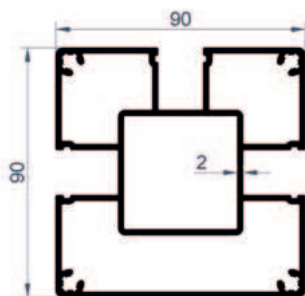
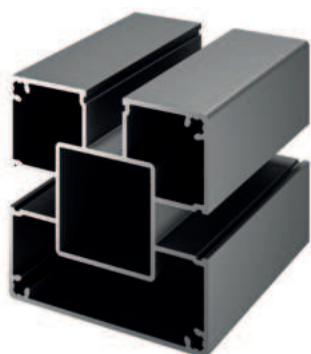

Perfil Puntal

Código de Producto	2144
Peso (kg/mt)	3,488



Perfil de Panel

Código de Producto	2145
Peso (kg/mt)	1,420

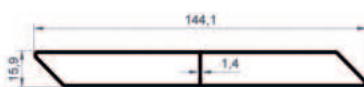

Perfil de Panel

Código de Producto	2146
Peso (kg/mt)	1,141

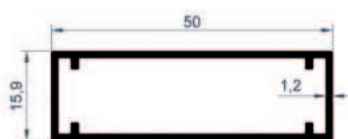

Perfil de Caja

Código de Producto	2147
Peso (kg/mt)	0,442

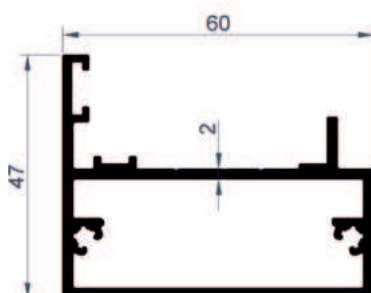
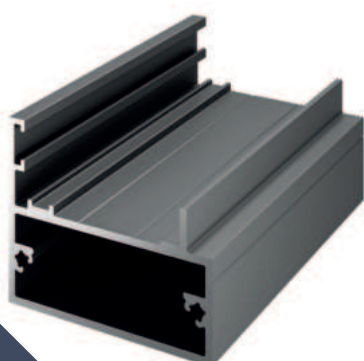

Perfil de Marco Lateral de Puerta

Código de Producto	2148
Peso (kg/mt)	1,236

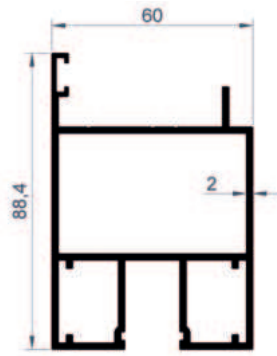

Perfil del Marco Lateral de La Puerta

Código de Producto	2149
Peso (kg/mt)	2,076

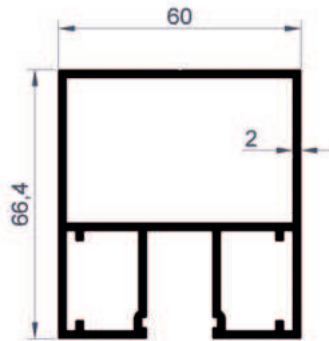

Perfil del Marco Superior Inferior de La Puerta

Código de Producto	2150
Peso (kg/mt)	1,875

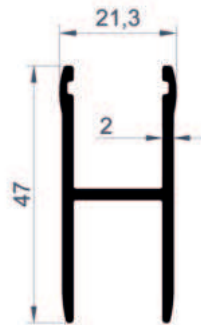

Perfil del Panel de Vidrio

Código de Producto	2151
Peso (kg/mt)	0,585

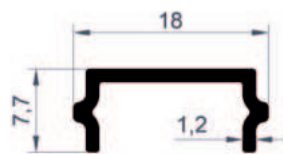
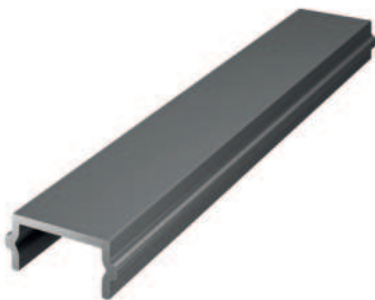

Perfil de Cubierta

Código de Producto	2152
Peso (kg/mt)	0,100

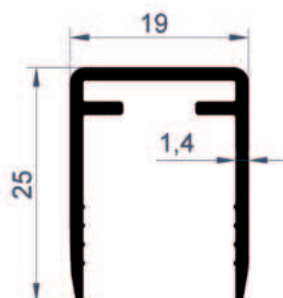

Perfil de La Cubierta Superior del Panel

Código de Producto	2153
Peso (kg/mt)	0,263

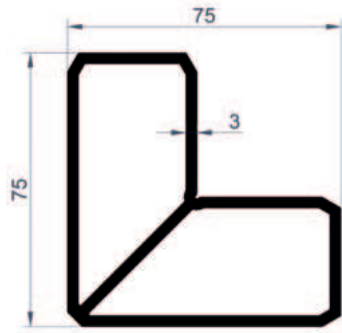
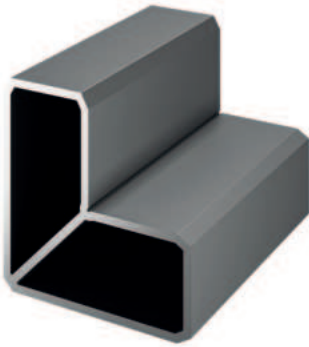

Perfil de Cuña de Esquina de Marco de Puerta

Código de Producto	2154
--------------------	------

Peso (kg/mt)	2,607
--------------	-------

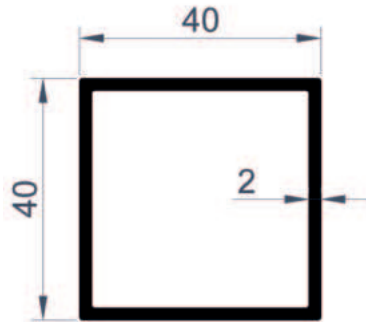
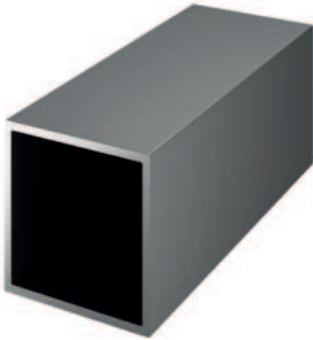













Perfil de Caja

Código de Producto	2155
--------------------	------

Peso (kg/mt)	0,824
--------------	-------



Perfiles Para Vallas de Jardín			
Imagen	Perfil No	Descripción Del Perfil	Kg / mt
	2144	Perfil Puntal	3,488
	2145	Perfil de Panel	1,420
	2146	Perfil de Panel	1,141
	2147	Perfil de Caja	0,442
	2148	Perfil de Marco Lateral de Puerta	1,236
	2149	Perfil del Marco Lateral de La Puerta	2,076
	2150	Perfil del Marco Superior Inferior de La Puerta	1,875
	2151	Perfil del Panel de Vidrio	0,585
	2152	Perfil de Cubierta	0,100
	2153	Perfil de La Cubierta Superior del Panel	0,263
	2154	Perfil de Cuña de Esquina de Marco de Puerta	2,607
	2155	Perfil de Caja	0,824



MOTORIZADOS SERIE BIOCLIMÁTICA







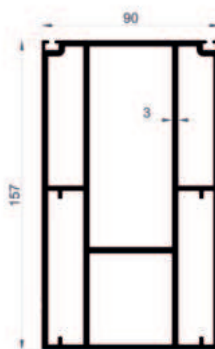

Perfil Soporte Carril Central

Código de Producto	2092
Peso (kg/mt)	7,003



Perfil de Panel

Código de Producto	2093
Peso (kg/mt)	3,396

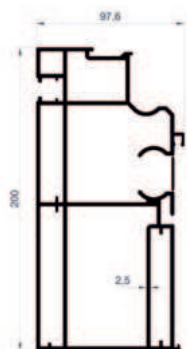

Perfil Lateral

Código de Producto	2094
Peso (kg/mt)	7,336

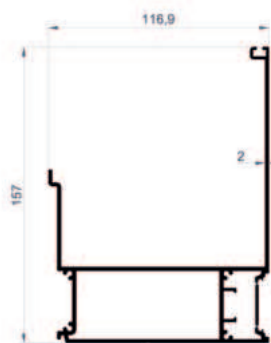

Perfil de Junta de Ranura de Carril

Código de Producto	2095
Peso (kg/mt)	2,978

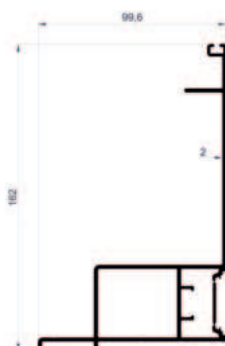

Perfil de Junta de Canalón

Código de Producto	2096
Peso (kg/mt)	2,415

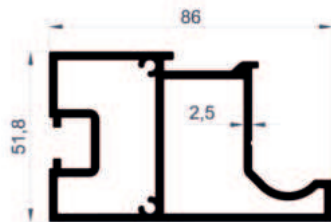

Perfil de Canal (C)

Código de Producto	2097
Peso (kg/mt)	2,393

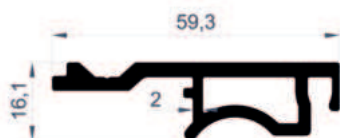
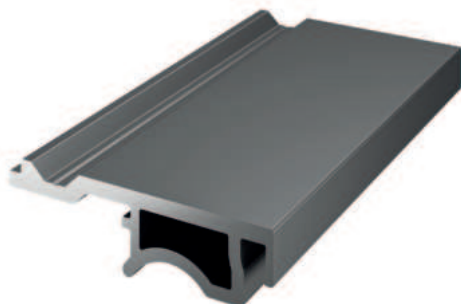

Perfil de La Cubierta del Raíl y del Canal (C)

Código de Producto	2098
Peso (kg/mt)	0,873

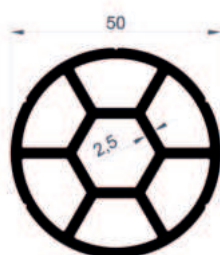

Transmisión Motor 6'Gen Eje Perfil 1

Código de Producto	2099
Peso (kg/mt)	1,878

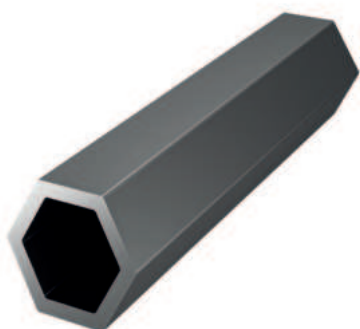

Transmisión Motor 6'Gen Eje Perfil 2

Código de Producto	2100
Peso (kg/mt)	0,453



Transmisión Motor 6'Gen Eje Perfil 3

Código de Producto	2101
Peso (kg/mt)	0,602

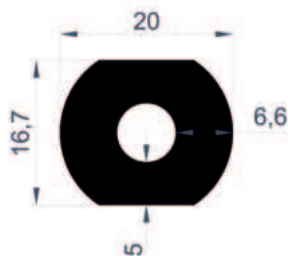

Transmisión Motor 6'Gen Eje Perfil 4

Código de Producto	2103
Peso (kg/mt)	0,686



Perfil de Registro Superior del Canalón

Código de Producto	2112
Peso (kg/mt)	3,745

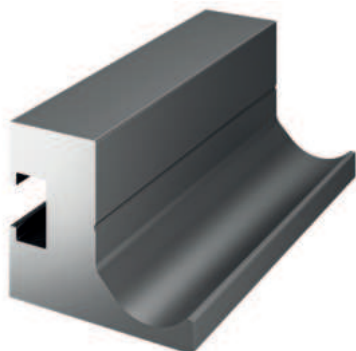

Transmisión Motor 6'Gen Eje Perfil 5

Código de Producto	2156
Peso (kg/mt)	2,564



2 Módulos x24 Rosca

Código de Producto	2157
Peso (kg/mt)	3,705



2 Módulos x36 Rosca

Código de Producto	2158
Peso (kg/mt)	6,762



Perfil Cierre Lateral Carril 1

Código de Producto	2159
Peso (kg/mt)	1,797



Perfil Cierre Lateral Carril 2

Código de Producto	2160
Peso (kg/mt)	0,930



Perfiles Motorizados Serie Bioclimática			
Imagen	Perfil No	Descripción Del Perfil	Kg / mt
	2092	Perfil Soporte Carril Central	7,003
	2093	Perfil de Panel	3,396
	2094	Perfil Lateral	7,336
	2095	Perfil de Junta de Ranura de Carril	2,978
	2096	Perfil de Junta de Canalón	2,415
	2097	Perfil de Canal (C)	2,393
	2098	Perfil de La Cubierta del Rail y del Canal (C)	0,873
	2099	Transmisión Motor 6'Gen Eje Perfil 1	1,878
	2100	Transmisión Motor 6'Gen Eje Perfil 2	0,453
	2101	Transmisión Motor 6'Gen Eje Perfil 3	0,602
	2103	Transmisión Motor 6'Gen Eje Perfil 4	0,686
	2112	Perfil de Registro Superior del Canalón	3,745
	2156	Transmisión Motor 6'Gen Eje Perfil 5	2,564
	2317	2 Módulos x24 Rosca	3,705
	2158	2 Módulos x36 Rosca	6,762
	2159	Perfil Cierre Lateral Carril 1	1,715
	2160	Perfil Cierre Lateral Carril 2	0,930

SERIE BIOCLIMÁTICA MANUAL

 **BEPRO**





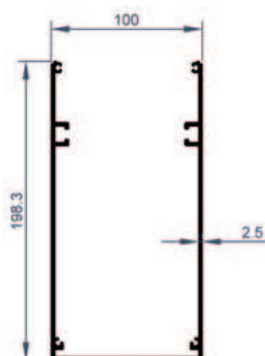

Perfil Puntal

Código de Producto	2104
Peso (kg/mt)	3,835



Perfil Portante Frontal y Lateral

Código de Producto	2105
Peso (kg/mt)	5,233

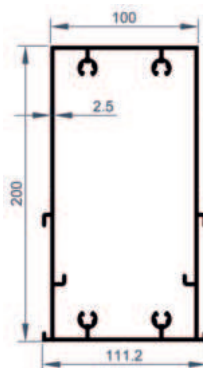

Perfil de Soporte Central

Código de Producto	2106
Peso (kg/mt)	5,461

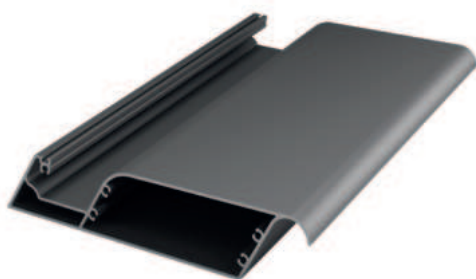

Perfil de Panel

Código de Producto	2107
Peso (kg/mt)	2,317

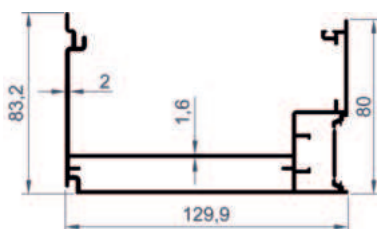

Perfil Canalón

Código de Producto	2108
Peso (kg/mt)	2,355

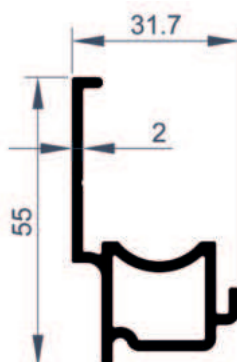

Perfil de Rail

Código de Producto	2109
Peso (kg/mt)	0,729

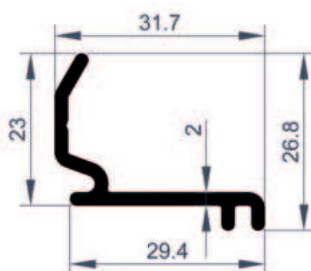
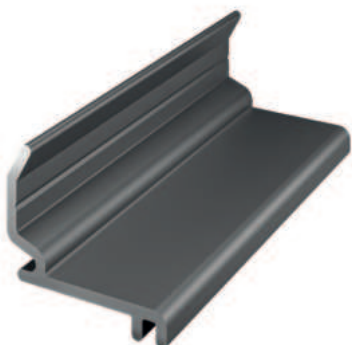

Perfil de Soporte Central

Código de Producto	2110
Peso (kg/mt)	0,331

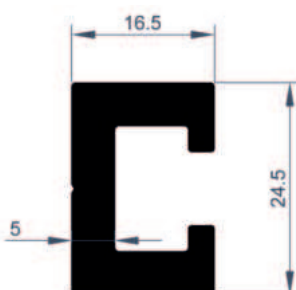

Perfil de Conexión Superior del Panel

Código de Producto	2111
Peso (kg/mt)	0,691

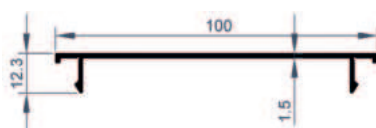
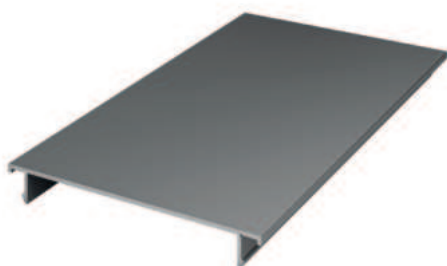

Perfil de Anclaje Inferior

Código de Producto	2113
Peso (kg/mt)	0,501



Perfiles Serie Bioclimática Manual			
Imagen	Perfil No	Descripción Del Perfil	Kg / mt
	2104	Perfil Puntal	3,835
	2105	Perfil Portante Frontal y Lateral	5,233
	2106	Perfil de Soporte Central	5,461
	2107	Perfil de Panel	2,317
	2108	Perfil Canalón	2,355
	2109	Perfil de Rail	0,729
	2110	Perfil de Soporte Central	0,331
	2111	Perfil de Conexión Superior del Panel	0,691
	2113	Perfil de Anclaje Inferior	0,501

SERIE DE CORTINAS DE TECHO

 **BEPRO**

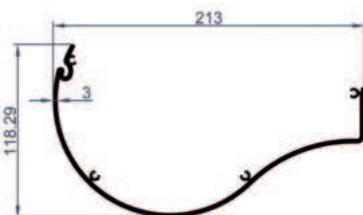

Perfil Caja Motor

Código de Producto	2080
Peso (kg/mt)	3,133

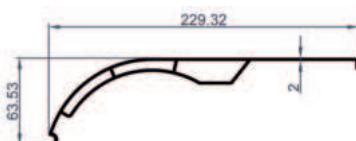
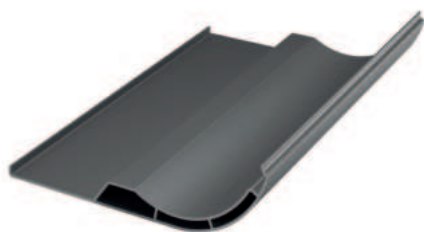

Perfil Tapa Caja Motor

Código de Producto	2081
Peso (kg/mt)	2,412

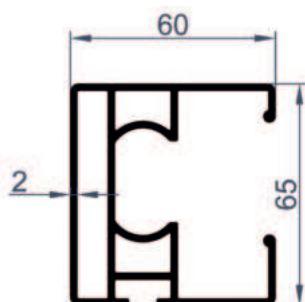
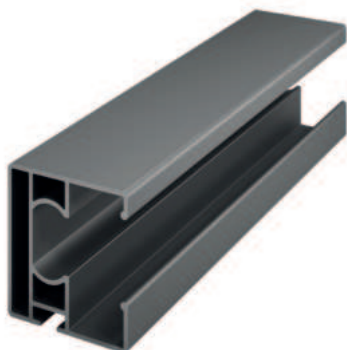

Perfil de Rail

Código de Producto	2082
Peso (kg/mt)	1,916

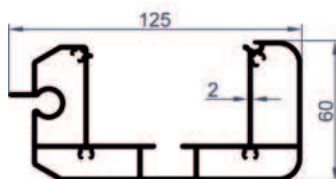

Perfil de Remolque delantero

Código de Producto	2083
Peso (kg/mt)	2,873

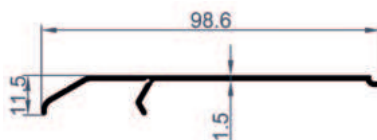

Perfil de Cubierta Atractiva delantera

Código de Producto	2084
Peso (kg/mt)	0,463

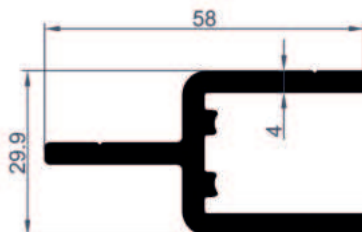

Perfil Tensor de Muelle Simple

Código de Producto	2085
Peso (kg/mt)	1,247

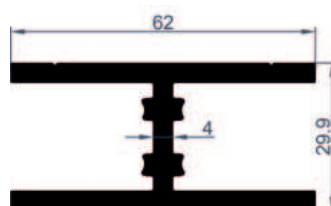

Perfil de Tensor de Muelle Doble



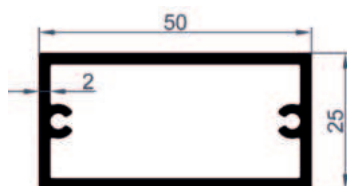



Código de Producto	2086
Peso (kg/mt)	1,677

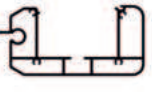

Perfil de Caja de Tirantes

Código de Producto	2087
Peso (kg/mt)	0,840



Perfiles de La Serie de Cortinas de Techo			
Imagen	Perfil No	Descripción Del Perfil	Kg / mt
	2080	Perfil Caja Motor	3,133
	2081	Perfil Tapa Caja Motor	2,412
	2082	Perfil de Rail	1,916
	2083	Perfil de Remolque delantero	2,873
	2084	Perfil de Cubierta Atractiva delantera	0,463
	2085	Perfil Tensor de Muelle Simple	1,247
	2086	Perfil de Tensor de Muelle Doble	1,677
	2087	Perfil de Caja de Tirantes	0,840

SERIE C60

 **BEPRO**

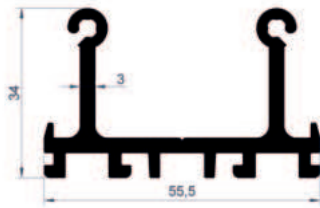

Conexión Vertical, Perfil Adaptador

Código de Producto	1516
Peso (kg/mt)	1,201

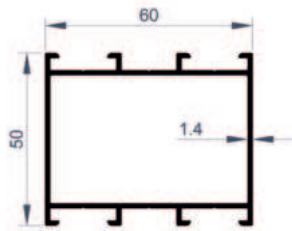
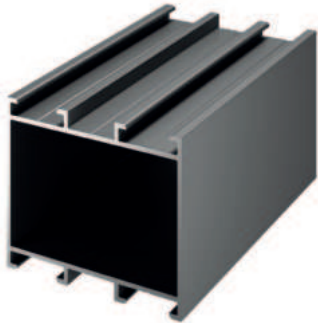

Perfil de Marco y Caja

Código de Producto	1500
Peso (kg/mt)	0,959

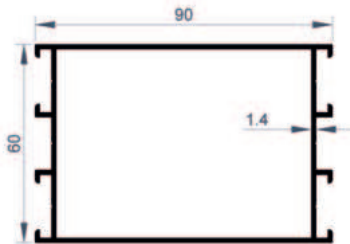

Perfil de Marco y Caja

Código de Producto	1501
Peso (kg/mt)	1,262

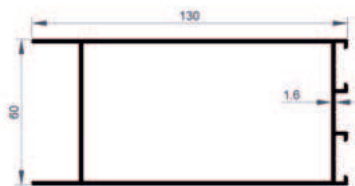

Perfil de Alféizar Fijo

Código de Producto	1502
Peso (kg/mt)	1,688

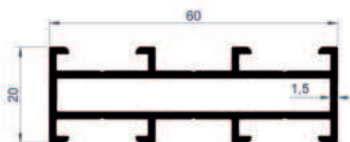

Perfil de Marco y Caja

Código de Producto	1503
Peso (kg/mt)	0,767

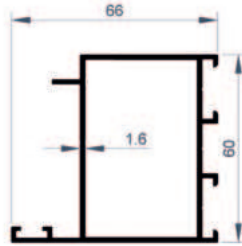
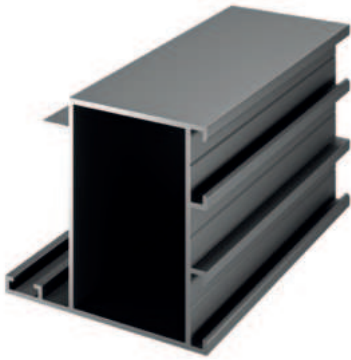

Perfil de Ala de Puerta

Código de Producto	1504
Peso (kg/mt)	1,098

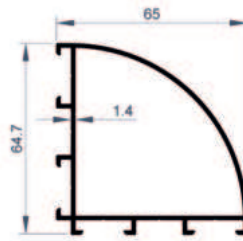
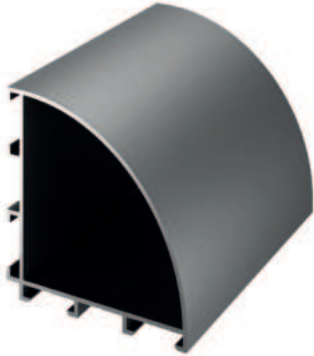

Perfil Esquinero

Código de Producto	1505
Peso (kg/mt)	1,016

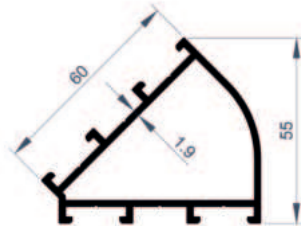
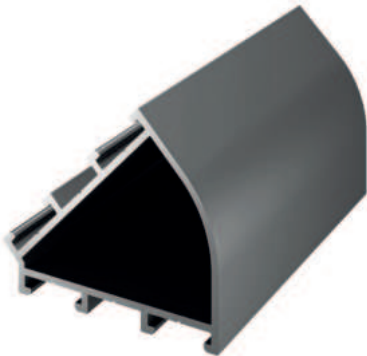

Perfil Esquinero

Código de Producto	1506
Peso (kg/mt)	1,173

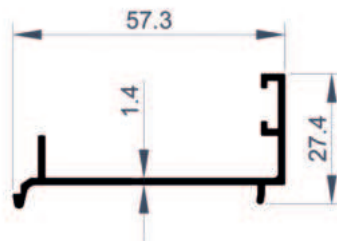

Perfil Adaptador de Marco

Código de Producto	1507
Peso (kg/mt)	0,404

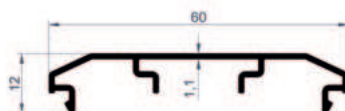
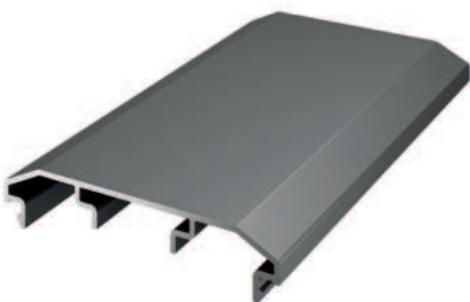

Perfil Adaptador de Marco de Retorno

Código de Producto	1508
Peso (kg/mt)	0,317

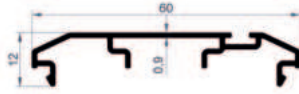
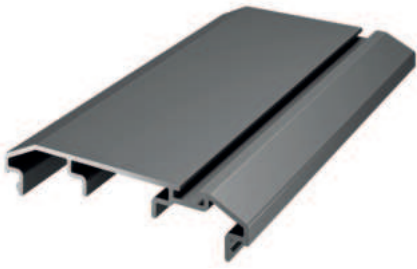

Perfil Adaptador de Marco de Retorno

Código de Producto	1509
Peso (kg/mt)	0,333

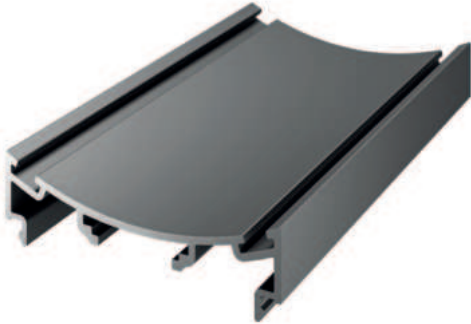

Perfil Adaptador de Marco de Retorno

Código de Producto	1510
Peso (kg/mt)	0,478

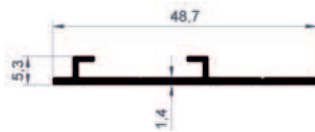

Perfil Adaptador de Ventana

Código de Producto	1511
Peso (kg/mt)	0,222



Perfil de Varilla

Código de Producto	1512
Peso (kg/mt)	0,108

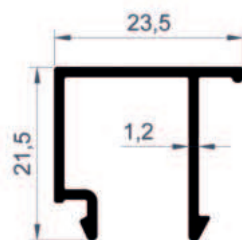

Perfil de Gota de Vidrio

Código de Producto	1513
Peso (kg/mt)	0,233

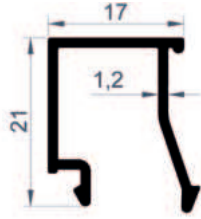

Perfil de Gota de Vidrio



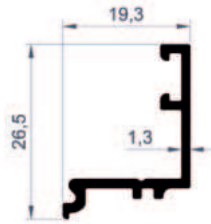







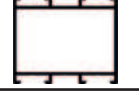

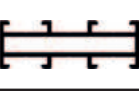

Código de Producto	1514
Peso (kg/mt)	0,211



Perfil de Gota de Vidrio

Código de Producto	1515
Peso (kg/mt)	0,205



Perfiles Serie C60			
Imagen	Perfil No	Descripción Del Perfil	Kg / mt
	1516	Conexión Vertical, Perfil Adaptador	1,201
	1500	Perfil de Marco y Caja	0,959
	1501	Perfil de Marco y Caja	1,262
	1502	Perfil de Alféizar Fijo	1,688
	1503	Perfil de Marco y Caja	0,767
	1504	Perfil de Ala de Puerta	1,098
	1505	Perfil Esquinero	1,016
	1506	Perfil Esquinero	1,173
	1507	Perfil Adaptador de Marco	0,404
	1508	Perfil Adaptador de Marco de Retorno	0,317
	1509	Perfil Adaptador de Marco de Retorno	0,333
	1510	Perfil Adaptador de Marco de Retorno	0,478
	1511	Perfil Adaptador de Ventana	0,222
	1512	Perfil de Varilla	0,108
	1513	Perfil de Gota de Vidrio	0,233
	1514	Perfil de Gota de Vidrio	0,211
	1515	Perfil de Gota de Vidrio	0,205

SERIE ALDOKS

 BEPRO

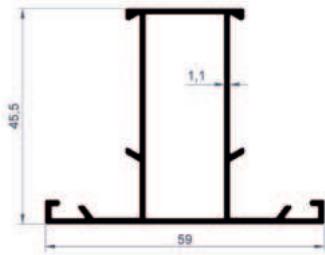

Perfil de Intersección Estrecha

Código de Producto	1550
Peso (kg/mt)	0,607

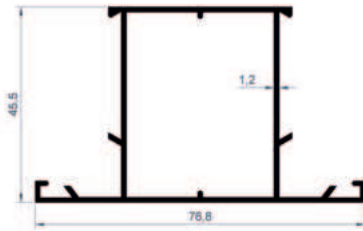

Perfil de Intersección Estrecha

Código de Producto	1551
Peso (kg/mt)	0,759

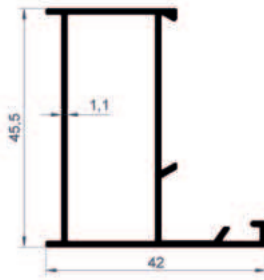

Perfil de Marco Estrecho

Código de Producto	1552
Peso (kg/mt)	0,507

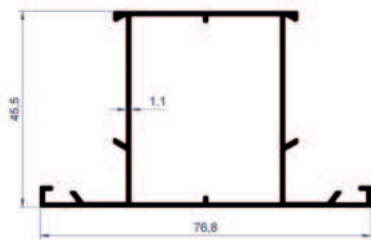
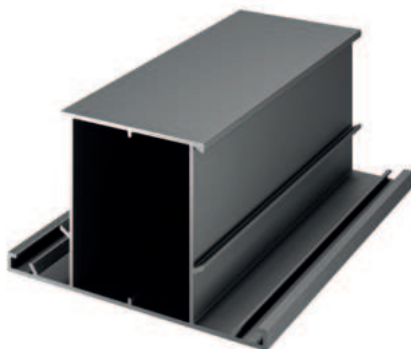

Perfil de Raíl de Intersección

Código de Producto	1553
Peso (kg/mt)	0,718

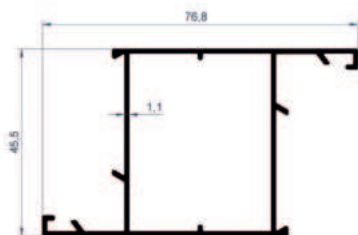

Perfil de Ala Ancha

Código de Producto	1554
Peso (kg/mt)	0,718

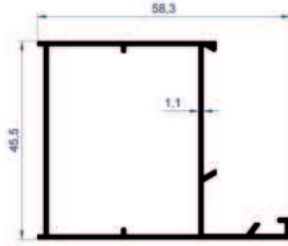
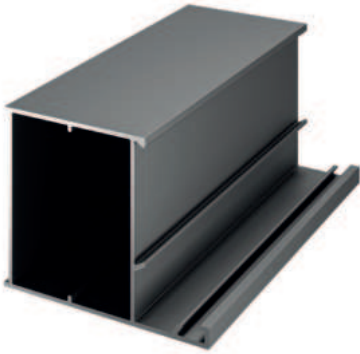

Perfil de Caja Ancha

Código de Producto	1555
Peso (kg/mt)	0,615

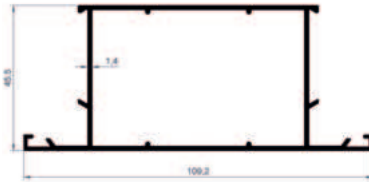

Perfil de Rail de Intersección

Código de Producto	1556
Peso (kg/mt)	1,122

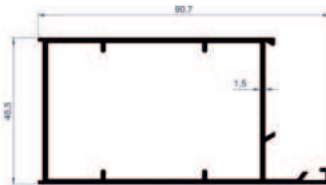

Perfil de Caja Ancha

Código de Producto	1557
Peso (kg/mt)	1,087

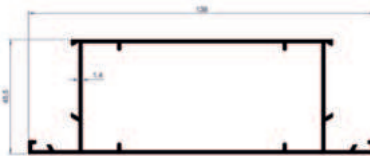

Perfil de Intersección de Marco Ancho

Código de Producto	1558
Peso (kg/mt)	1,379



Perfil de Umbral de Puerta Ancho

Código de Producto	1559
Peso (kg/mt)	1,285

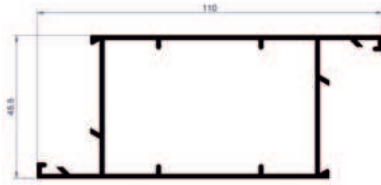

Perfil de Caja Ancha

Código de Producto	1560
Peso (kg/mt)	1,176

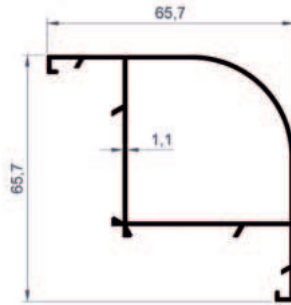

90° Perfil Esquinero

Código de Producto	1561
Peso (kg/mt)	0,718

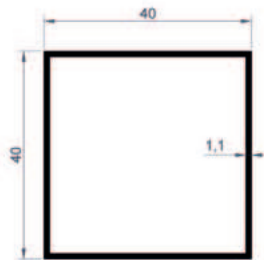
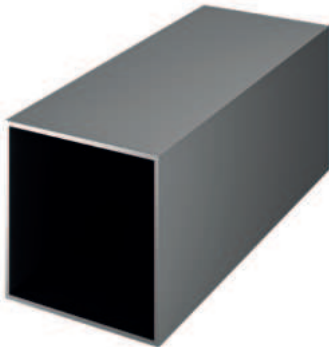

Perfil de Caja

Código de Producto	1562
Peso (kg/mt)	0,463

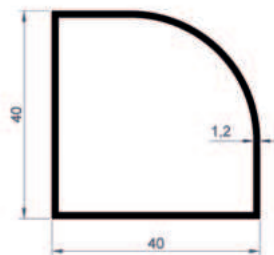
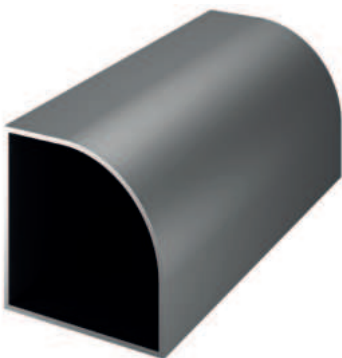

Perfil de Caja de Radio

Código de Producto	1563
Peso (kg/mt)	0,472

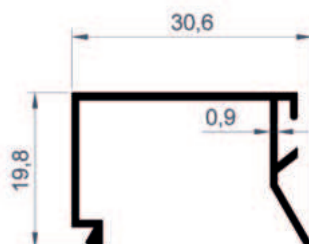
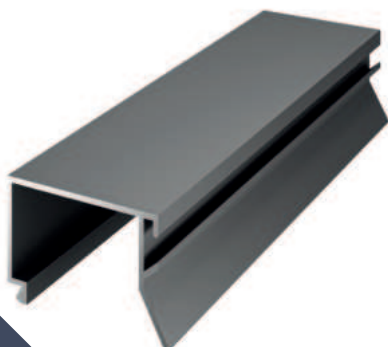

Perfil de Mecha de Cristal

Código de Producto	1564
Peso (kg/mt)	0,198

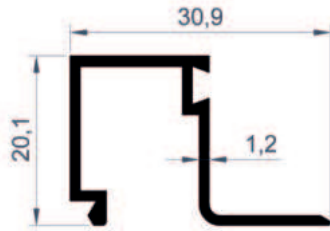

Perfil de Barras Intermedias

Código de Producto	1565
Peso (kg/mt)	0,249

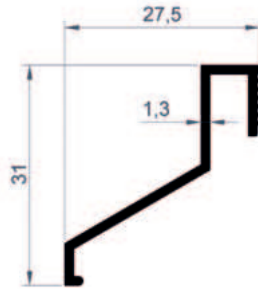

Perfil de Borde de Goteo

Código de Producto	1566
Peso (kg/mt)	0,211

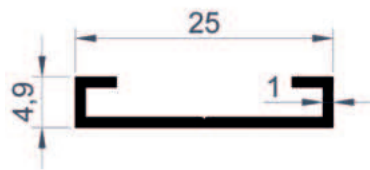

Perfil de Varilla Spagnet

Código de Producto	1567
Peso (kg/mt)	0,106

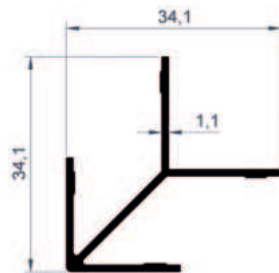

Perfil de Varilla Spagnet

Código de Producto	1568
Peso (kg/mt)	0,285

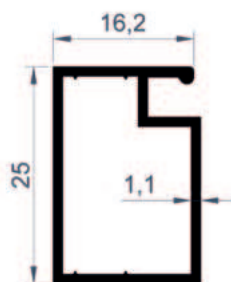

Perfil de Marco de Mosquitera

Código de Producto	1569
Peso (kg/mt)	0,257















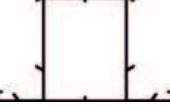



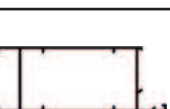

Perfiles Serie Aldoks			
Imagen	Perfil No	Descripción Del Perfil	Kg / mt
	1550	Perfil de Intersección Estrecha	0,607
	1551	Perfil de Intersección Estrecha	0,759
	1552	Perfil de Marco Estrecho	0,507
	1553	Perfil de Rail de Intersección	0,718
	1554	Perfil de Ala Ancha	0,718
	1555	Perfil de Caja Ancha	0,615
	1556	Perfil de Rail de Intersección	1,122
	1557	Perfil de Caja Ancha	1,087
	1558	Perfil de Intersección de Marco Ancho	1,379
	1559	Perfil de Umbral de Puerta Ancho	1,285

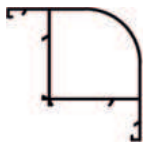
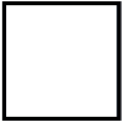

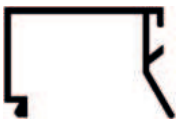
Imagen	Perfil No	Descripción Del Perfil	Kg / mt
	1560	Perfil de Caja Ancha	1,176
	1561	90° Perfil Esquinero	0,718
	1562	Perfil de Caja	0,463
	1563	Perfil de Caja de Radio	0,472
	1564	Perfil de Mecha de Cristal	0,198
	1565	Perfil de Barras Intermedias	0,249
	1566	Perfil de Borde de Goteo	0,211
	1567	Perfil de Varilla Spagnet	0,106
	1568	Perfil de Varilla Spagnet	0,285
	1569	Perfil de Marco de Mosquitera	0,257

PERFILES de ALFÉIZAR

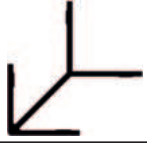
 BEPRO

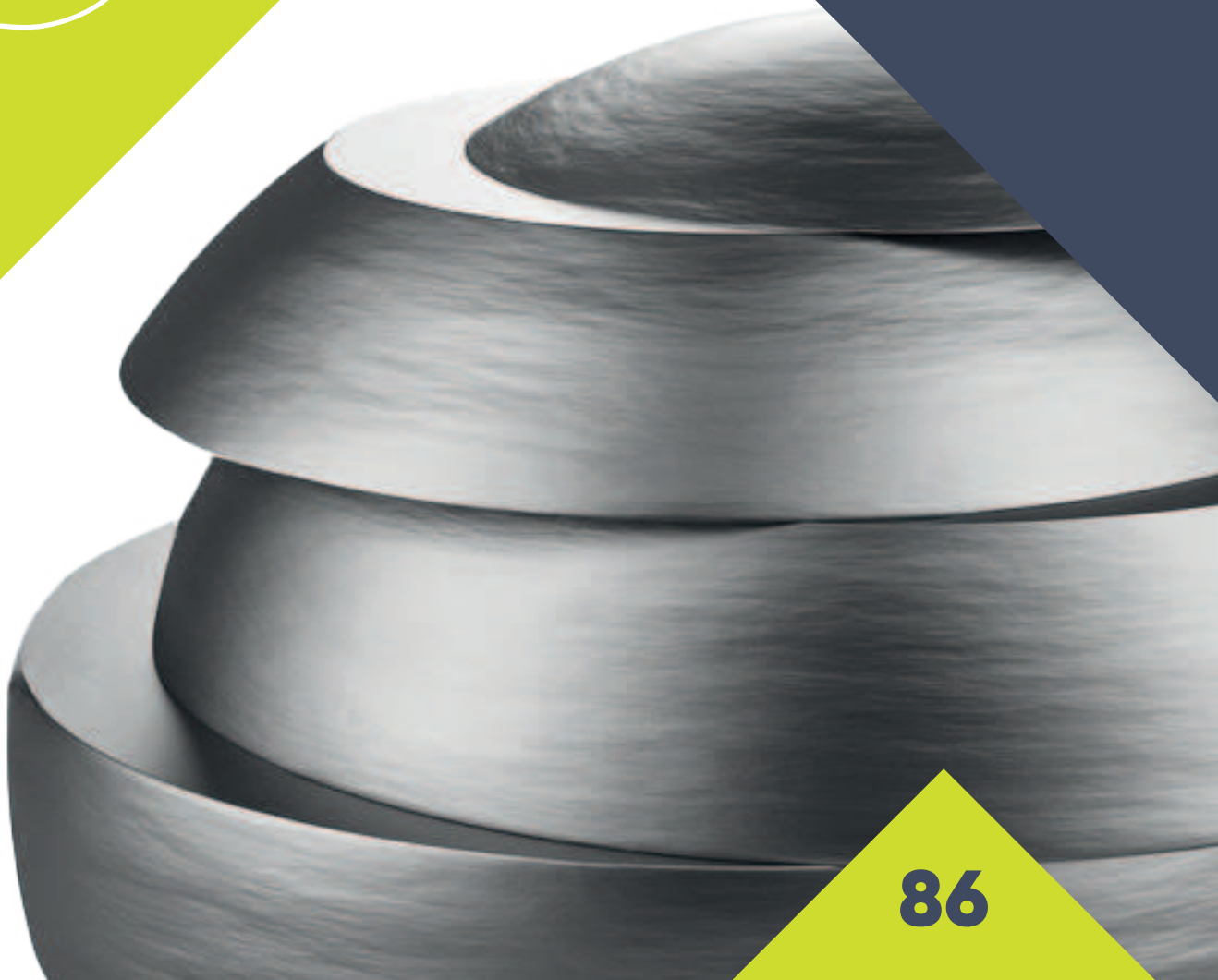

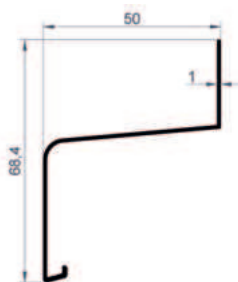

Perfil Alféizar 50

Código de Producto	3200
Peso (kg/mt)	0,328

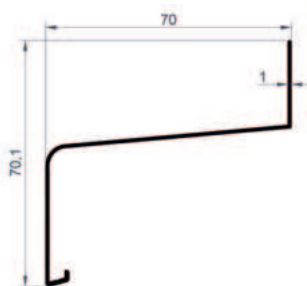
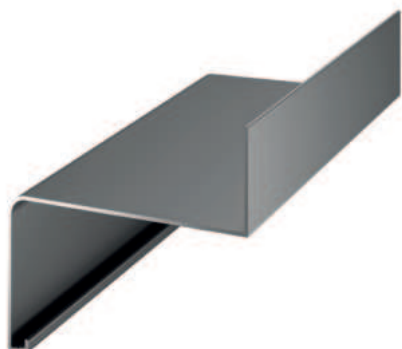

Perfil Alféizar 50

Código de Producto	3201
Peso (kg/mt)	0,382

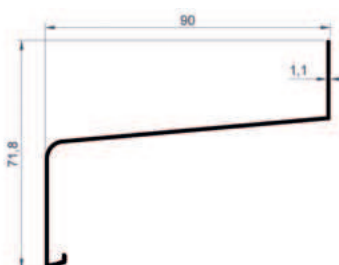
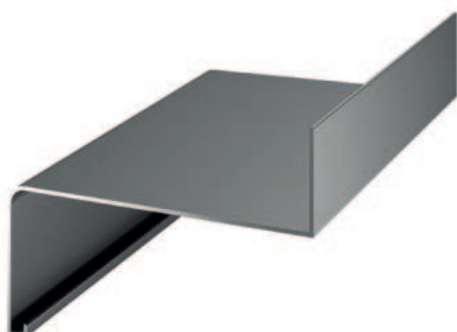

Perfil Alféizar 90

Código de Producto	3202
Peso (kg/mt)	0,477

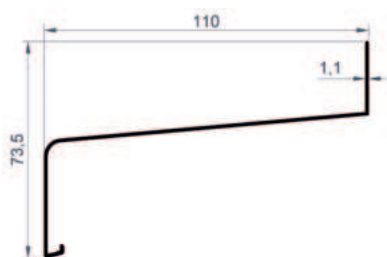
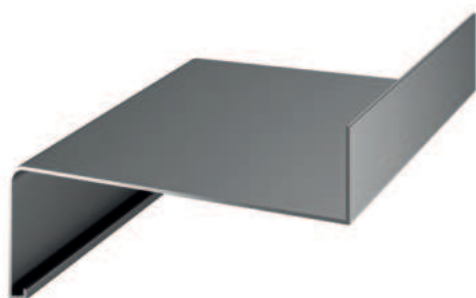

Perfil Alféizar 110

Código de Producto	3203
Peso (kg/mt)	0,537

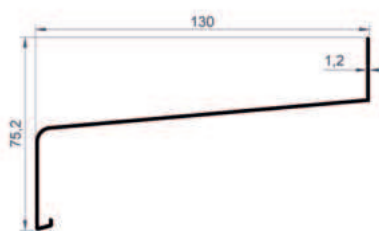

Perfil Alféizar 130

Código de Producto	3204
Peso (kg/mt)	0,648



Perfil Alféizar 150

Código de Producto	3205
Peso (kg/mt)	0,740



Perfil Alféizar 165

Código de Producto	3206
Peso (kg/mt)	0,821



Perfil Alféizar 180

Código de Producto	3207
Peso (kg/mt)	0,940



Perfil Alféizar 195

Código de Producto	3208
Peso (kg/mt)	0,997



Perfil Alféizar 210

Código de Producto	3209
Peso (kg/mt)	1,127

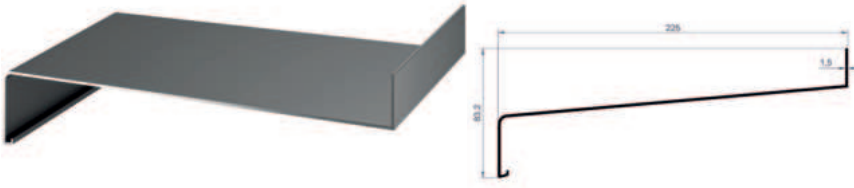

Perfil Alféizar 225

Código de Producto	3210
Peso (kg/mt)	1,187

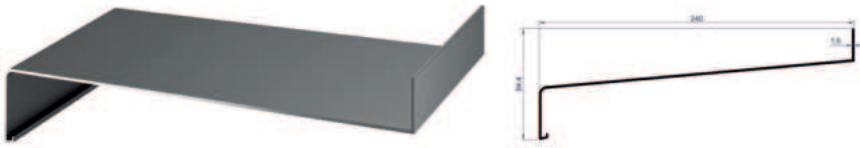

Perfil Alféizar 240



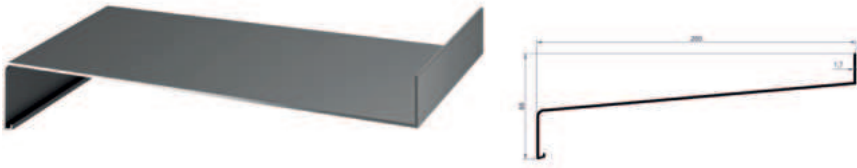









Código de Producto	3211
Peso (kg/mt)	1,327



Perfil Alféizar 260

Código de Producto	3212
Peso (kg/mt)	1,501



Perfiles de Alféizar			
Imagen	Perfil No	Descripción Del Perfil	Kg / mt
	3200	Perfil Alféizar 50	0,328
	3201	Perfil Alféizar 70	0,382
	3202	Perfil Alféizar 90	0,477
	3203	Perfil Alféizar 110	0,537
	3204	Perfil Alféizar 130	0,648
	3205	Perfil Alféizar 150	0,740
	3206	Perfil Alféizar 165	0,821
	3207	Perfil Alféizar 180	0,940
	3208	Perfil Alféizar 195	0,997
	3209	Perfil Alféizar 210	1,127
	3210	Perfil Alféizar 225	1,187
	3211	Perfil Alféizar 240	1,327
	3212	Perfil Alféizar 260	1,501

SERIE PASAMANOS

 BEPRO

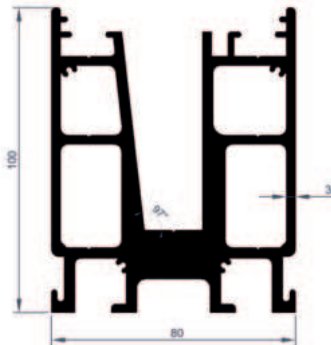

Perfil Inferior de Calzo

Código de Producto	4023
Peso (kg/mt)	6,545

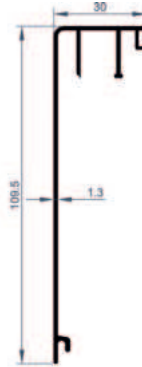

Perfil Tapa Inferior Cuña

Código de Producto	4024
Peso (kg/mt)	0,648

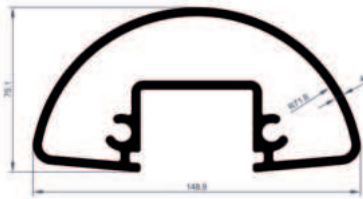

Perfil Zócalo Superior Cuña

Código de Producto	4025
Peso (kg/mt)	0,824

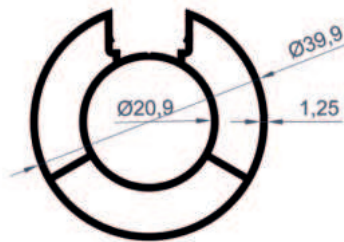

40 Perfil Puntal

Código de Producto	4100
Peso (kg/mt)	0,705



Perfil de Cubierta

Código de Producto	4101
Peso (kg/mt)	0,065

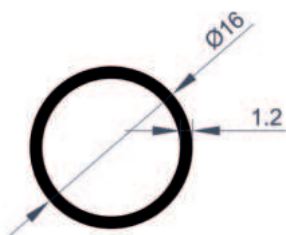

16 Perfil de Tubo

Código de Producto	4102
Peso (kg/mt)	0,152

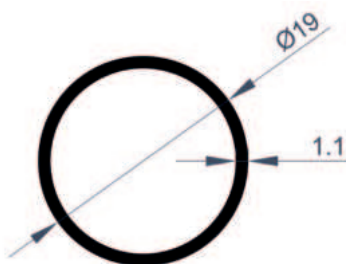

19 Perfil de Tubo

Código de Producto	4103
Peso (kg/mt)	0,168

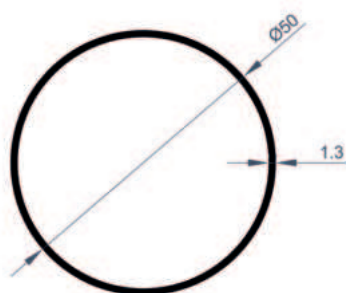
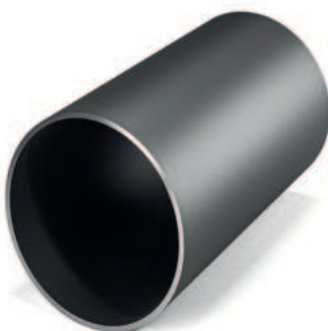

50 Perfil de Tubo

Código de Producto	4104
Peso (kg/mt)	0,537

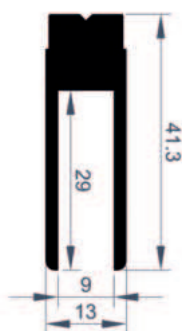

Perfil Portavidrio

Código de Producto	4105
Peso (kg/mt)	0,726

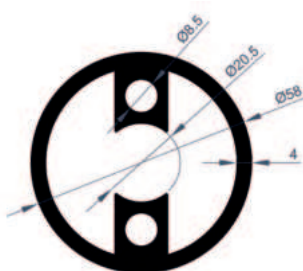

Perfil de Conexión

Código de Producto	4106
Peso (kg/mt)	2,688

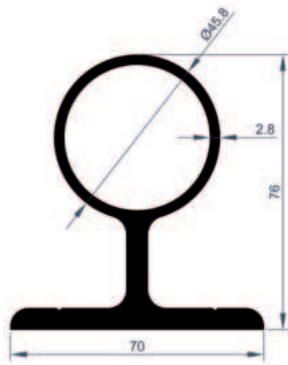
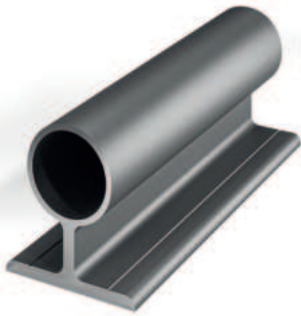

Perfil de Conexión

Código de Producto	4107
Peso (kg/mt)	2,572

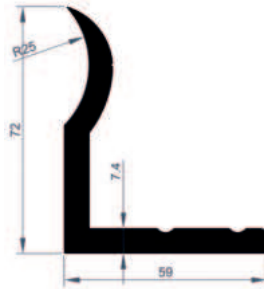
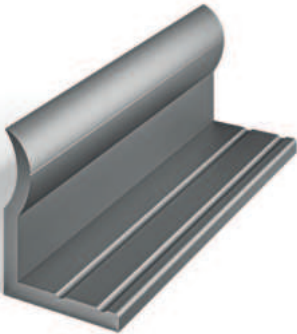

Perfil Portador L

Código de Producto	4108
Peso (kg/mt)	2,374

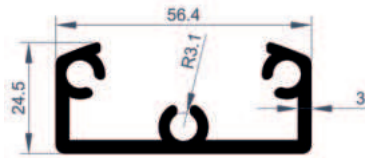

Perfil de Conexión

Código de Producto	4109
Peso (kg/mt)	1,089

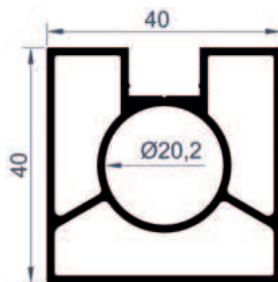
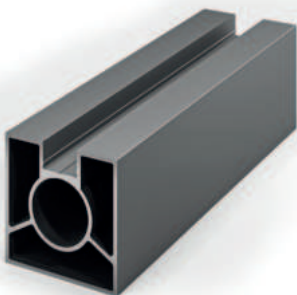

Perfil Cuadrado 40X40

Código de Producto	4110
Peso (kg/mt)	0,916

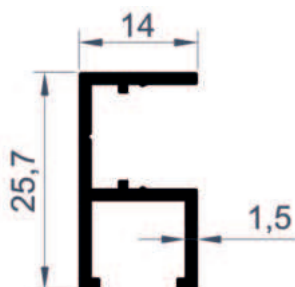

Perfil F

Código de Producto	4111
Peso (kg/mt)	0,263

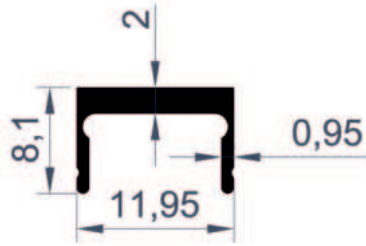
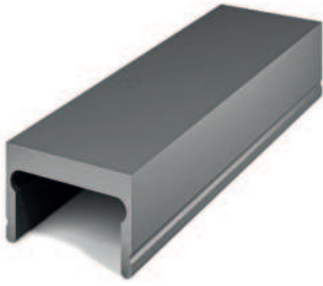

Perfil de Cubierta

Código de Producto	4112
Peso (kg/mt)	0,092

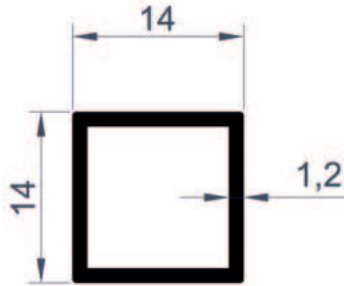

14x14 Perfil de Caja

Código de Producto	4113
Peso (kg/mt)	0,165

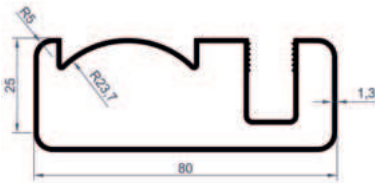
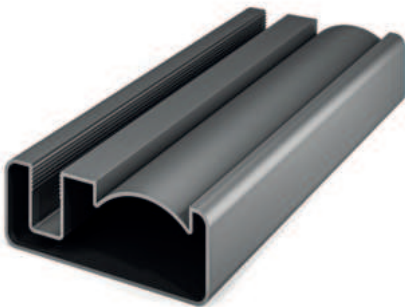

80 Perfil Zócalo Superior

Código de Producto	4114
Peso (kg/mt)	0,949

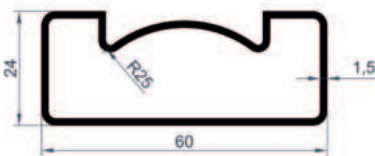
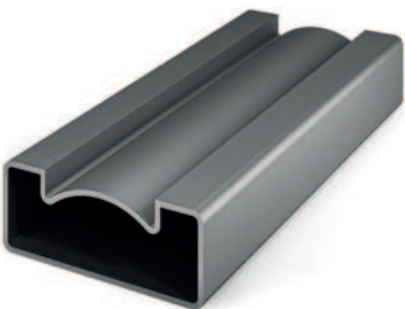

60 Perfil Zócalo Superior

Código de Producto	4115
Peso (kg/mt)	0,705

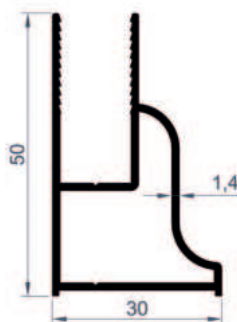
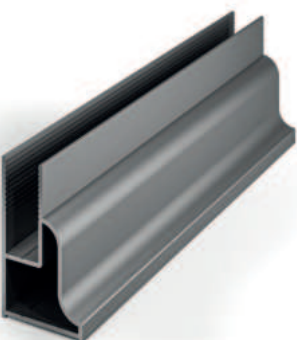

Perfil Inferior de Calzo

Código de Producto	4116
Peso (kg/mt)	0,607

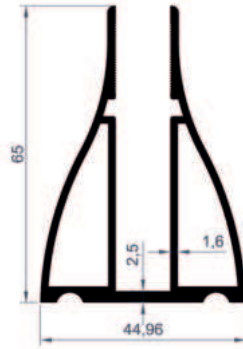

Perfil Inferior de Calzo

Código de Producto

4117

Peso (kg/mt)

1,282























Perfiles Serie Pasamanos			
Imagen	Perfil No	Descripción Del Perfil	Kg / mt
	4023	Perfil Inferior de Calzo	6,545
	4024	Perfil Tapa Inferior Cuña	0,648
	4025	Perfil Zócalo Superior Cuña	0,824
	4100	40 Perfil Puntal	0,705
	4101	Perfil de Cubierta	0,065
	4102	16 Perfil de Tubo	0,152
	4103	19 Perfil de Tubo	0,168
	4104	50 Perfil de Tubo	0,537
	4105	Perfil Portavidrio	0,726
	4106	Perfil de Conexión	2,688



Imagen	Perfil No	Descripción Del Perfil	Kg / mt
	4107	Perfil de Conexión	2,572
	4108	Perfil Portador L	2,374
	4109	Perfil de Conexión	1,089
	4110	Perfil Cuadrado 40X40	0,916
	4111	Perfil F	0,263
	4112	Perfil de Cubierta	0,092
	4113	14x14 Perfil de Caja	0,165
	4114	80 Perfil Zócalo Superior	0,949
	4115	60 Perfil Zócalo Superior	0,705
	4116	Perfil Inferior de Calzo	0,607
	4117	Perfil Inferior de Calzo	1,282

SERIE BALCÓN DE CRISTAL

 **BEPRO**

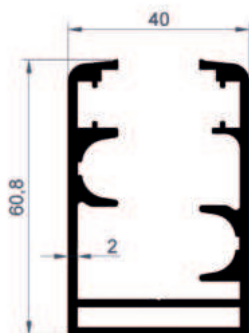

Perfil de Rail

Código de Producto	4118
Peso (kg/mt)	1,425

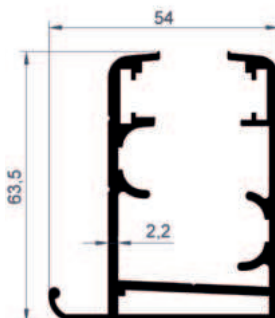

Perfil de Rail

Código de Producto	4119
Peso (kg/mt)	1,575

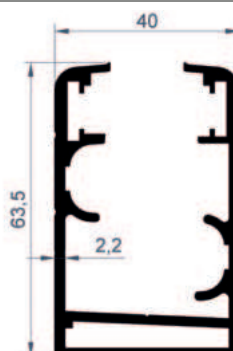

Perfil de Rail

Código de Producto	4120
Peso (kg/mt)	1,496

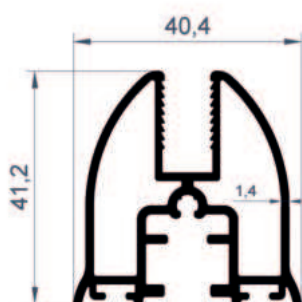

Panel Perfil Superior E Inferior

Código de Producto	4121
Peso (kg/mt)	0,916

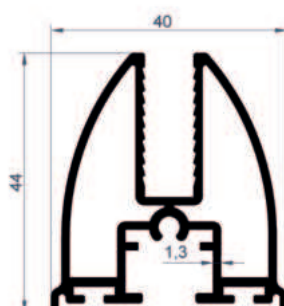

Panel Perfil Superior E Inferior

Código de Producto	4122
Peso (kg/mt)	0,883

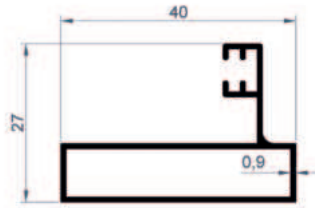

Marco Lateral Estrecho Perfil del Puntal

Código de Producto	4123
Peso (kg/mt)	0,325

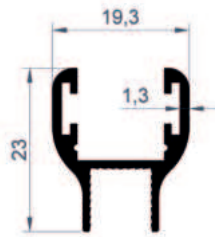

(H) Perfil Separador



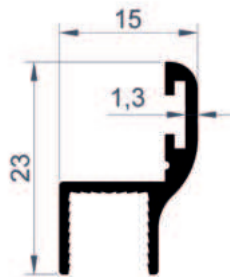



Código de Producto	4124
Peso (kg/mt)	0,257



(L) Perfil Separador

Código de Producto	4125
Peso (kg/mt)	0,168

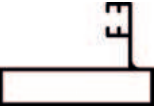

Perfiles Serie Balcón de Cristal			
Imagen	Perfil No	Descripción Del Perfil	Kg / mt
	4118	Perfil de Rail	1,425
	4119	Perfil de Rail	1,575
	4120	Perfil de Rail	1,496
	4121	Panel Perfil Superior E Inferior	0,916
	4122	Panel Perfil Superior E Inferior	0,883
	4123	Marco Lateral Estrecho Perfil del Puntal	0,325
	4124	(H) Perfil Separador	0,257
	4125	(L) Perfil Separador	0,168

SERIE PÉRGOLA

 **BEPRO**

103

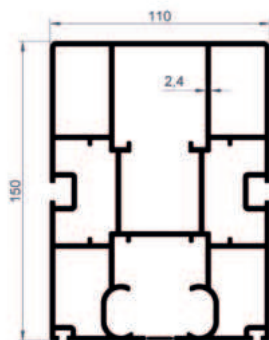

Perfil de Raíl

Código de Producto	4126
Peso (kg/mt)	7,032

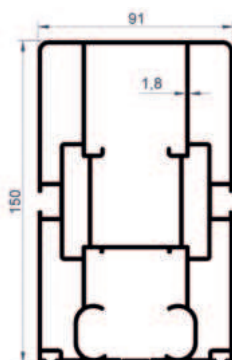

Perfil de Raíl

Código de Producto	4127
Peso (kg/mt)	4,973

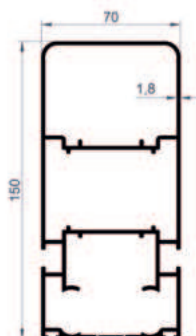

Perfil de Raíl

Código de Producto	4128
Peso (kg/mt)	3,222

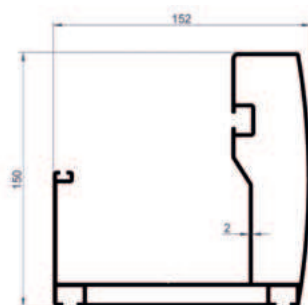

Perfil Canalón

Código de Producto	4129
Peso (kg/mt)	4,095

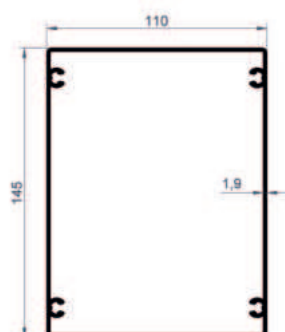

Perfil Puntal

Código de Producto	4130
Peso (kg/mt)	2,875

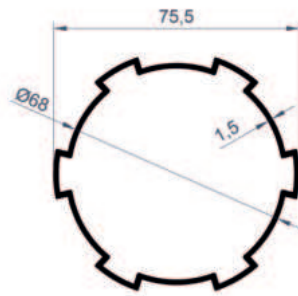
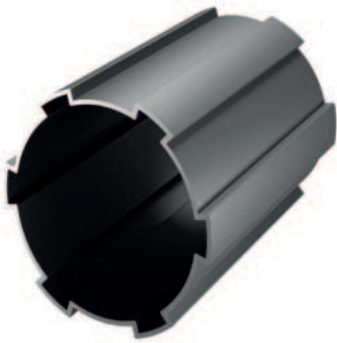

Perfil de Tubo de Motor

Código de Producto	4131
Peso (kg/mt)	1,100



Trapez Perfil de Caja

Código de Producto	4132
Peso (kg/mt)	1,518

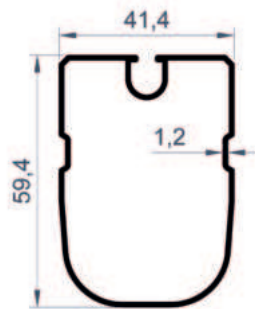

Perfil de Tela



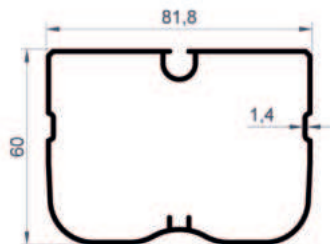

Código de Producto	4133
Peso (kg/mt)	0,664

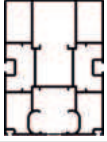
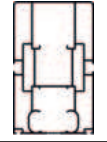
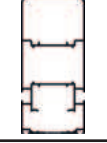
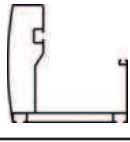

Perfil de Tela

Código de Producto	4134
Peso (kg/mt)	1,108

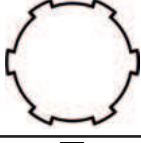

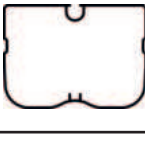
Perfiles Serie Pérgola			
Imagen	Perfil No	Descripción Del Perfil	Kg / mt
	4126	Perfil de Rail	7,032
	4127	Perfil de Rail	4,973
	4128	Perfil de Rail	3,222
	4129	Perfil Canalón	4,095
	4130	Perfil Puntal	2,875
	4131	Perfil de Tubo de Motor	1,100
	4132	Trapez Perfil de Caja	1,518
	4133	Perfil de Tela	0,664
	4134	Perfil de Tela	1,108

SERIE DE PUERTAS ACORDEÓN

 **BEPRO**

107





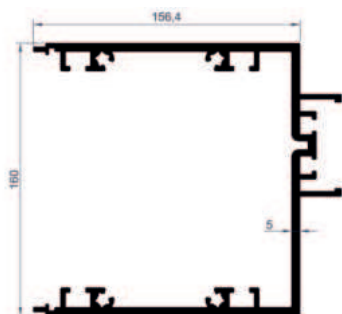

Perfil Puntal

Código de Producto	4202
Peso (kg/mt)	8,501

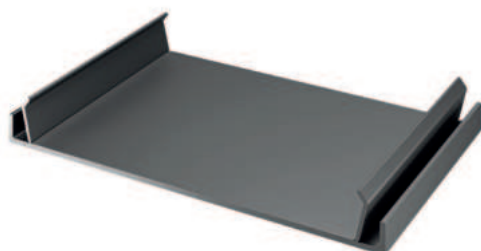

Perfil de Cubierta

Código de Producto	4203
Peso (kg/mt)	1,106

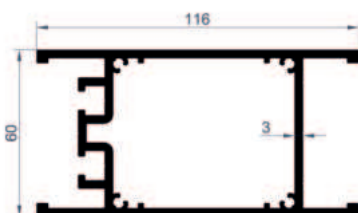
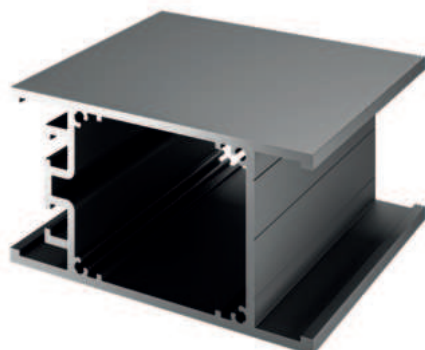

Perfil Marco Ala

Código de Producto	4204
Peso (kg/mt)	3,347

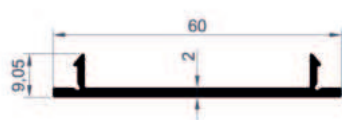
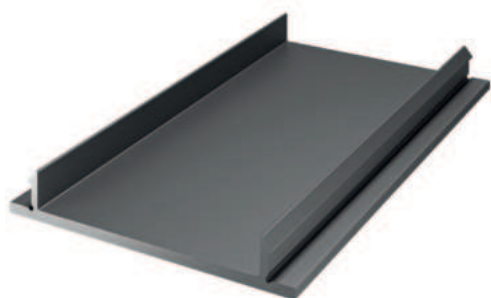

Perfil de La Cubierta del Ala

Código de Producto	4205
Peso (kg/mt)	0,379

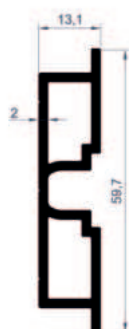

Perfil de Aparato Interior de Ala

Código de Producto	4206
Peso (kg/mt)	0,748

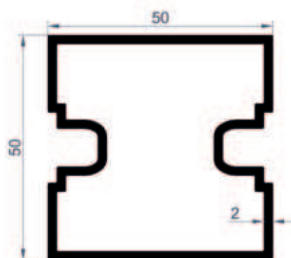

50x30 Perfil de Caja

Código de Producto	4207
Peso (kg/mt)	1,252

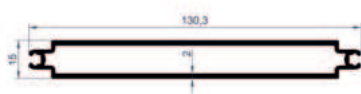
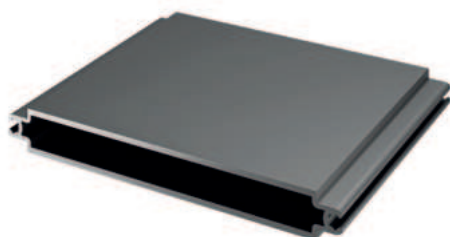

Perfil de Revestimiento

Código de Producto	4208
Peso (kg/mt)	1,466

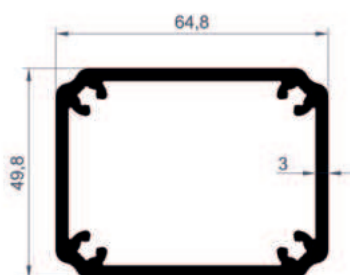
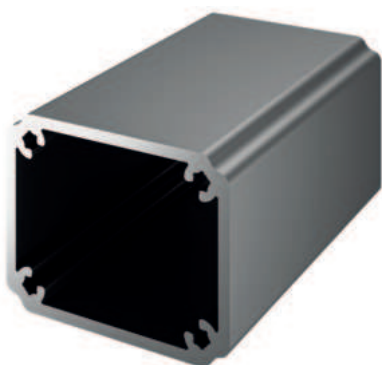

Perfil Anclaje Interno Caja

Código de Producto	4209
Peso (kg/mt)	1,984

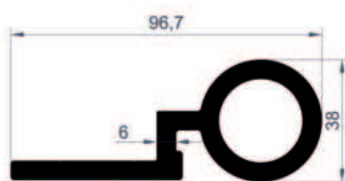

Perfil Bisagra



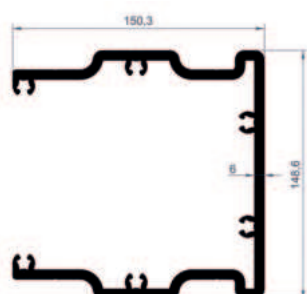





Código de Producto	4210
Peso (kg/mt)	2,889

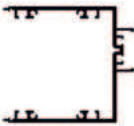

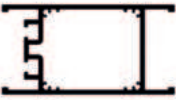
Perfil Anclaje Interior Puntal

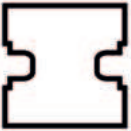
Código de Producto	4211
Peso (kg/mt)	8,642

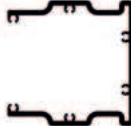

Perfiles de La Serie de Puertas Acordeón			
Imagen	Perfil No	Descripción Del Perfil	Kg / mt
	4202	Perfil Puntal	8,501
	4203	Perfil de Cubierta	1,106
	4204	Perfil Marco Ala	3,347
	4205	Perfil de La Cubierta del Ala	0,379
	4206	Perfil de Aparato Interior de Ala	0,748
	4207	50x30 Perfil de Caja	1,252
	4208	Perfil de Revestimiento	1,466
	4209	Perfil Anclaje Interno Caja	1,984
	4210	Perfil Bisagra	2,889
	4211	Perfil Anclaje Interior Puntal	8,642



Certification is conditional on maintaining the required performance standards throughout the certified period of registration
Amtivo Group Limited, 30 Tower View, Kings Hill, Kent, ME19 4UY

The management system of Certificate Number **626352**
GNS PROFIL ALUMINYUM A.S.
ATAKOY 7-8-9-10 KISIM MAH., NILIFER SOK. NO:4 DB A5 B BLOK D:98, BAKIRKOY/ISTANBUL
has been assessed and certified as meeting the requirements of

ISO 9001:2015

ALUMINUM PROFILE PRODUCTION (SURFACE TREATMENT, ALUMINUM EXTRUSION MOULD DESIGN AND PRODUCTION) FOR VARIOUS SECTORS BOTH DOMESTIC AND WORLDWIDE

Further clarifications regarding the scope of this certificate and the applicability of requirements may be obtained by consulting the certifier.

Valid from
Initial Certification: 11 January 2024
Latest Issue: 11 January 2024
Expiry Date: 10 January 2025
Recertification Before: 10 January 2027
subject to annual assessments

Authorised by

Mike Tims
Chief Executive Officer

Expiry Date: **10 January 2025**

Certificate Number **626352**

Locations Covered



8289

- GNS PROFIL ALUMINYUM A.S.
ATAKOY 7-8-9-10 KISIM MAH., NILIFER SOK. NO:4 DB A5 B BLOK D:98, BAKIRKOY/ISTANBUL
- GNS PROFIL ALUMINYUM A.S.
KARAAGAC OSB MAH., KAPAKLI OSB 104.CAD. NO:15/1, KAPAKLI/ TEKIRDAG, TURKIYE

www.amtivo.com

Certificate issued by Amtivo Group Limited



The validity and status of this certificate can be verified by using the UKAS CertCheck website at certcheck.ukas.com

CERTIFICATE

of Conformity of the Factory Production Control

1922 - CPR - 2181

In compliance with Regulation (EU) No 305/2011 of the European Parliament and of the council of 9 March 2011 (the Construction Products Regulation or CPR), this certificate applies to the construction product

ALUMINIUM AND ALUMINIUM ALLOYS. STRUCTURAL PRODUCTS FOR CONSTRUCTION WORKS. HOT EXTRUDED PROFILES

for load-bearing structural construction works

Alloys: EN AW-6060, EN AW-6063

placed on the market under the name or trade mark of

GNS PROFİL ALÜMİNYUM ANONİM ŞİRKETİ

ATAKÖY 7-8-9-10. KISIM MAH. NİLÜFER SK. A5 BLOK NO: 4 DB İÇ KAPI NO: 98

BAKIRKÖY/ ISTANBUL/TÜRKİYE

and produced in the manufacturing plant

GNS PROFİL ALÜMİNYUM ANONİM ŞİRKETİ

**KARAAĞAÇ OSB MAH. KAPAKLI OSB 104. CAD.NO:15/1 KAPAKLI/TEKİRDAĞ/
TÜRKİYE**

This certificate attests that all provisions concerning the assessment and verification of constancy of performance described in Annex ZA of the standard

EN 15088:2005

under system 2+ are applied and that the factory production control is assessed to be in conformity with the applicable requirements.

This certificate was first issued on 24.04.2024 and will remain valid until 24.04.2025 as long as neither the harmonised standard, the construction product, the AVCP methods nor the manufacturing conditions in the plant are modified significantly, unless suspended or withdrawn by the notified factory production control certification body. The certificate is supported through annual surveillance audit and is reissued after each surveillance audit. The validity of the certificate may be confirmed in the CE register at the web address www.dedal-bg.net.



Attestation &
Certification

Manager:

Anna Vasileva



dipl. eng. Anna Vasileva

Issued:
Burgas, 24 April 2024

Ref. No. 01-00

SERTİFİKA

GNS PROFİL ALUMİNYUM A.Ş.

ATAKÖY 7-8-9-10 KISIM MAH. NİLİFER SOK. NO:4 DB A5 B BLOK D:98 BAKIRKÖY/İSTANBUL
KARAAĞAÇ OSB MAH. KAPAKLI OSB 104.CAD. NO:15/1 KAPAKLI/ TEKİRDAĞ

SRS BELGELENDİRME yukarıda adı geçen kuruluşun Müşteri Memnuniyeti ve Şikayet Yönetim Sisteminin aşağıdaki kapsamda denetlendiğini ve standardın gereklerine uygun olduğunu belgelemektedir.

ISO 10002 : 2018

Yurt İçi Ve Yurt Dışı Çeşitli Sektörler İçin Alüminyum Profil Üretimi (Yüzey İşlem, Alüminyum Ekstrüzyon Kalıp Tasarım Ve Üretimi)

Sertifika Başlangıç Tarihi : 15 Ocak 2024
Sertifika Düzenleme Tarihi : 15 Ocak 2024
Sertifika Geçerlilik Tarihi : 14 Ocak 2025
Belgelendirme Periyodu : 3 Yıl
Sertifika No : SRS/EN/10002/15012024-1

Yetkili Onayı:

BÜLENT YILMAZ



Bu belge, adı geçen kuruluşun yönetim sistemlerini yukarıda belirtilen ve her yıl SRS BELGELENDİRME tarafından denetlenecek standart ve yönergelere uygun olarak sürdürdüğü sürece geçerliliğini korur. Bu belgenin mülkiyet hakkı SRS BELGELENDİRME'ye aittir ve makul talep üzerine SRS BELGELENDİRME'ye iade edilmelidir.

SRS ULUSLARARASI BELGELENDİRME TEKNİK KONTROL GÖZETİM ve EĞİTİM HİZMETLERİ LTD. ŞTİ.
Barış Mah. Akdeniz Cad. No:8/1 İç Kapı No:58 Beylikdüzü / İSTANBUL
Tel: +90 212 854 15 10 | www.srscert.com | info@srscert.com

BEPRO

www.bepro.com.tr